

머 리 말

본 부품 목록은 광림 직진식 크레인 KS2056H, KS2057H의 구성부품을 총 망라하여 고객 여러분께서 (주)광림으로 직접 필요 부품을 신청하실 때 사용하기 편리하도록 제작 되었습니다.

각 구성 부품은 한 눈에 알아 볼 수 있도록 주요 부문별로 모아 부품번호 및 품명을 나타내었으며, 아래 예와 같은 형식으로 고유 번호를 부여하였습니다.

예) KS2057H- 8

소분류 번호

기종 품번호

그리고 각 부품은 고유의 부품번호, 품명, 단위 결합체(ASSEMBLY)를 이루는 수량 및 규격(비고란)등과 함께 목록에 지시번호 순으로 수록되어 있습니다. 신청하실 때는 아래 사항을 명기하여 당사 A/S 부로 연락하여 주십시오.

1. 크레인 기종(KS2057H)
2. 신청부품이 수록된 대분류 번호 및 소분류 번호, 지시번호
(예 : KS2057H - 1 - 8의 12번)
3. 고유부품번호 및 품명
4. 부품수량

◆ 본 목록상의 부품번호(품번)는 당사의 품번체계 변경에 의하여 사전 통보 없이 수정될 수 있으며, 새로운 품번은 그때마다 추후 발간, 보완될 예정입니다.

KANGLIM	K2057H 전체 조립체 K2057H GENERAL ASS'Y	KS2056,7H REV. 0
----------------	---	---------------------

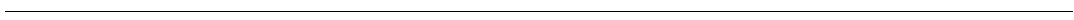
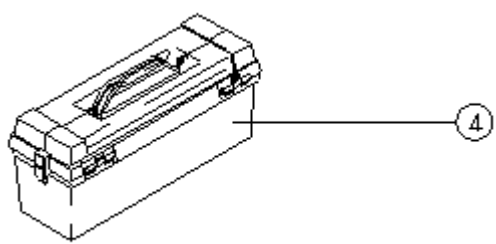
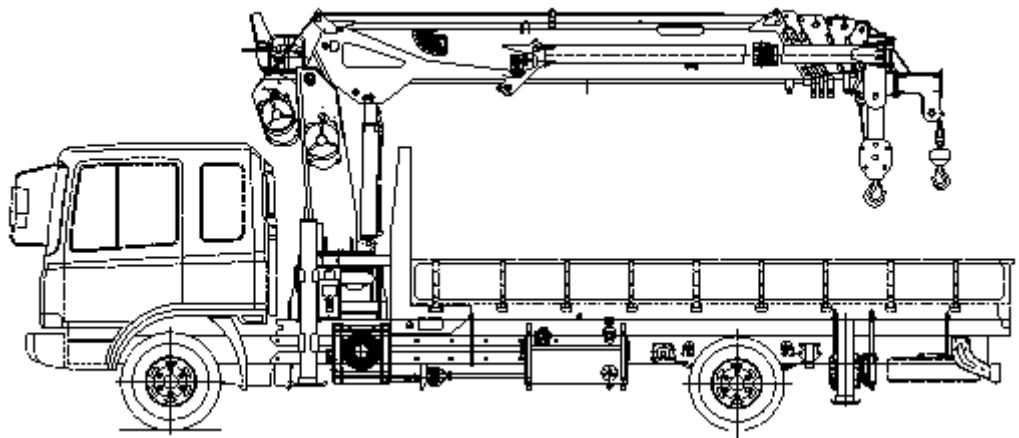

KANGLIM	K2057H 전체 조립체 K2057H GENERAL ASS'Y	KS2056,7H REV. 0
	K2057H 전체 조립체 K2057H GENERAL ASS'Y	KS2056H, KS2057H
	1. CRANE PART SUBDIVISIONS 크레인 부분 주요 지시도	KS2056H, KS2057H
	2. CRANE MTG. PART SUBDIVISIONS 장착 부분 주요 지시도	KS2056H, KS2057H
	3. OPTION 선택 사양	KS2056H, KS2057H
	4. SPARE PARTS 예비 지급품	KS2056H, KS2057H



KANGLIM	크레인 부분 주요 지시도 CRANE PART SUBDIVISIONS	KS2056,7H REV. 0
----------------	--	---------------------

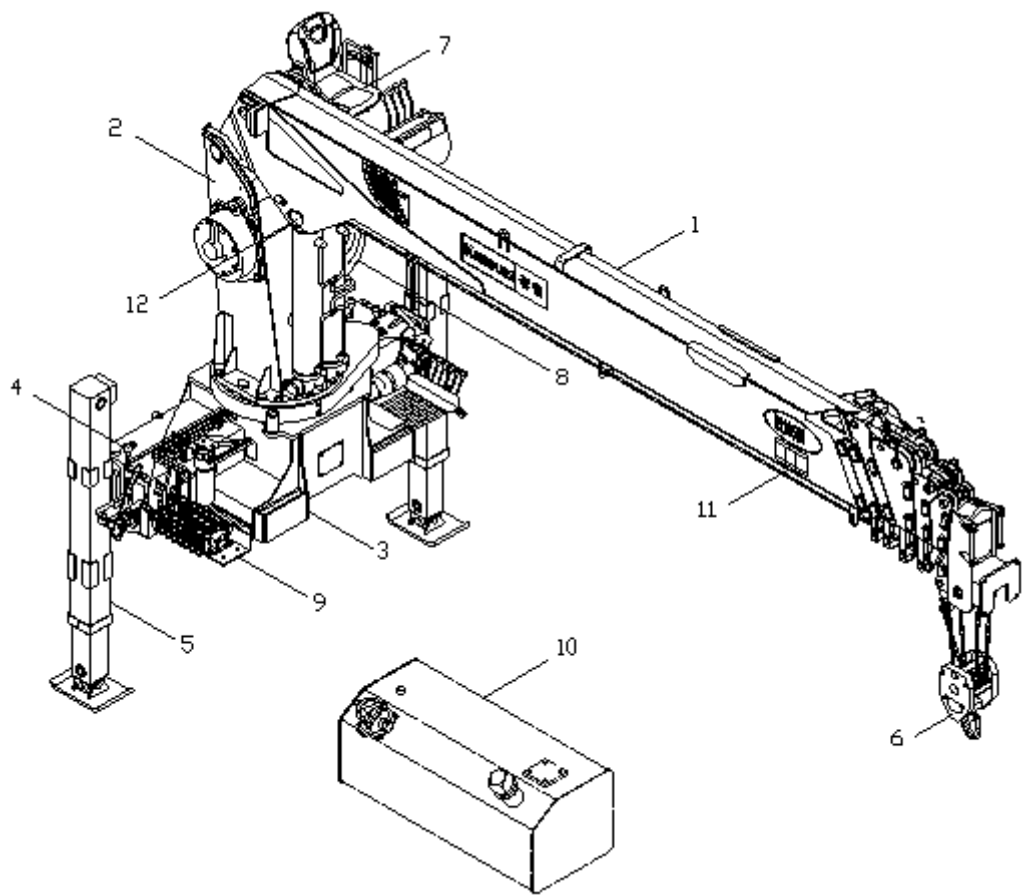



KANGLIM	크레인 부분 주요 지시도 CRANE PART SUBDIVISIONS	KS2056,7H REV. 0
----------------	--	---------------------

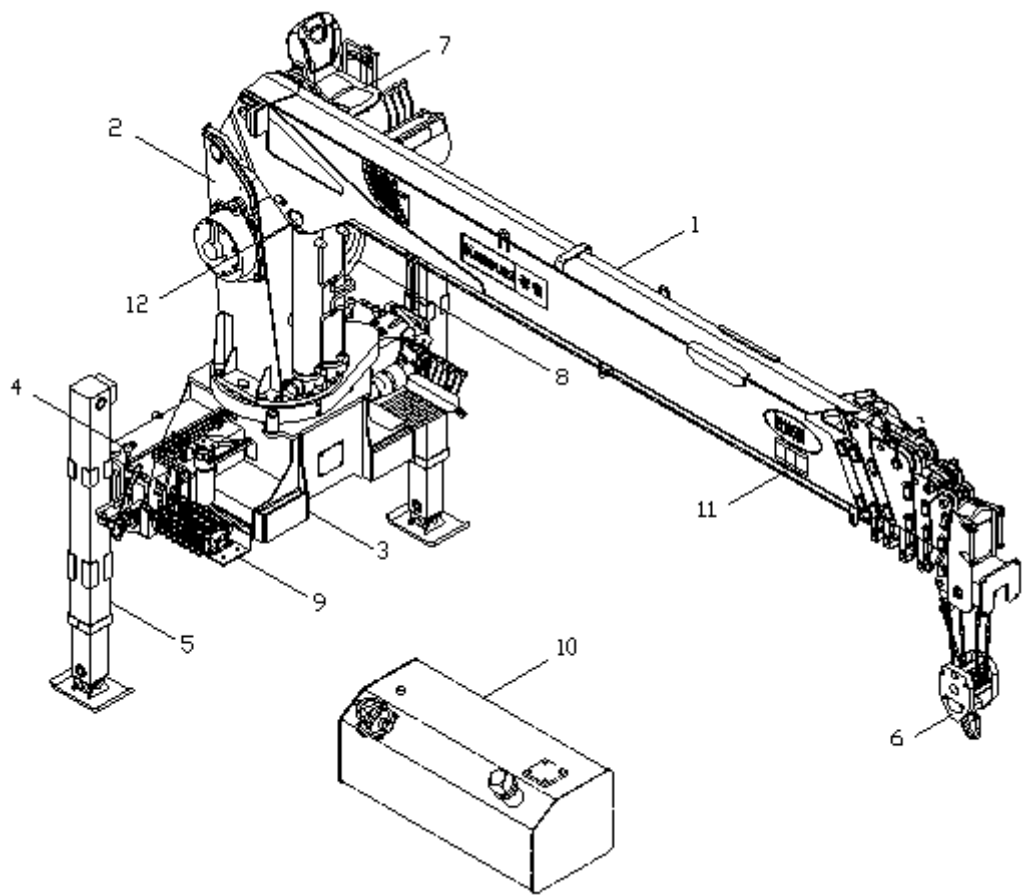

KANGLIM	크레인 부분 주요 지시도 CRANE PART SUBDIVISIONS	KS2056,7H REV. 0
2. COLUMN ASS'Y 컬럼 조립체		KS2056H, KS2057H
- WINCH REDUCTION GEAR ASS'Y 원치 감속기 조립체		KS2056H, KS2057H
- DERRICK CYLINDER ASS'Y 데릭 실린더 조립체		KS2056H, KS2057H
- COUNTER BALANCE VALVE 카운터 밸런스 밸브(데릭용)		KS2056H, KS2057H
3. BASE ASS'Y 베이스 조립체		KS2056H, KS2057H
- ROTARY JOINT ASS'Y 로터리 조인트 조립체		KS2056H, KS2057H
- OUTRIGGER CONTROL VALVE 아웃트리거 제어밸브		KS2056H, KS2057H
4. CONTROL LEVER ASS'Y 조종 장치 조립체		KS2056H, KS2057H
5. FRONT OUTRIGGER ASS'Y(5TON) 전방 아웃트리거 조립체		KS2056H, KS2057H
- SIDE SHIFT CYLINDER ASS'Y 사이드 쉬프트 실린더 조립체		KS2056H, KS2057H
- OUTRIGGER CYLINDER ASS'Y(5TON) 아웃트리거 실린더 조립체		KS2056H, KS2057H
- PILOT CHECK VALVE ASS'Y 파이로트 체크 밸브 조립체		KS2056H, KS2057H
6. HOOK ASS'Y 후크 조립체		KS2056H, KS2057H
7. TOPSEAT ASS'Y 운전석 조립체		KS2056H, KS2057H

- MAIN CONTROL VALVE ASS'Y
주 제어 밸브 조립체

KS2056H, KS2057H

KANGLIM

크레인 부분 주요 지시도
CRANE PART SUBDIVISIONS

KS2056,7H
REV. 0

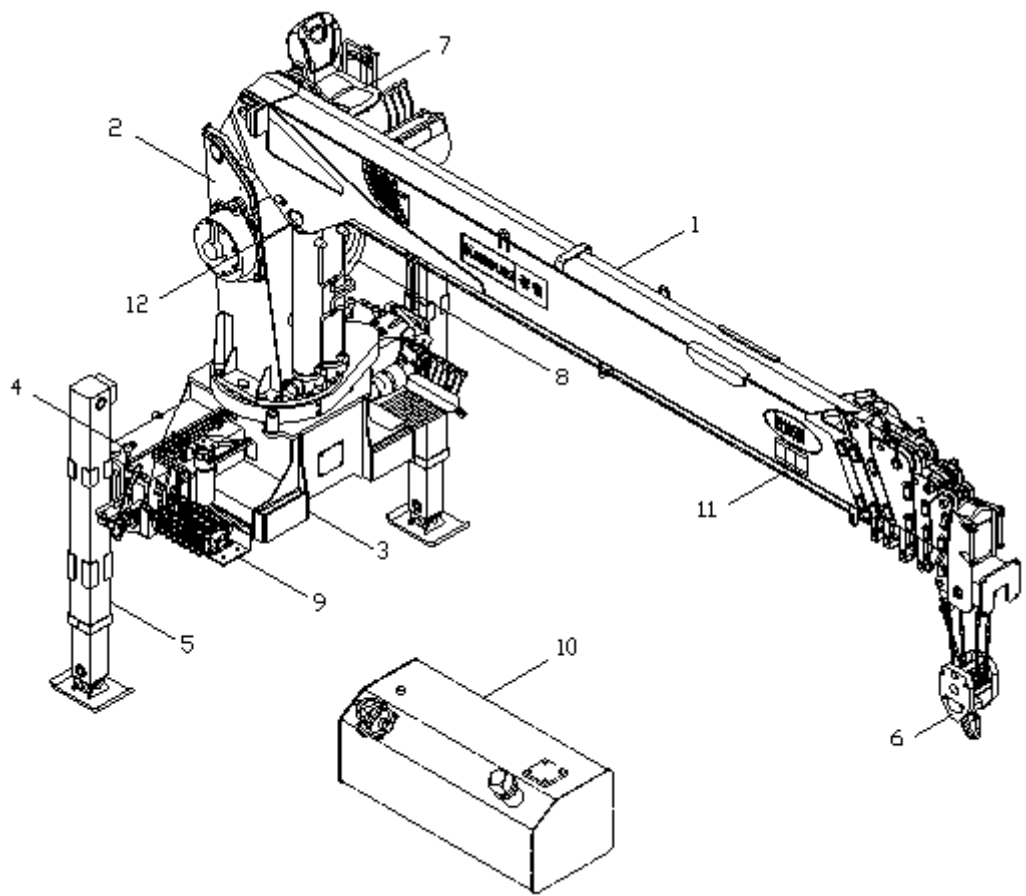

KANGLIM**크레인 부분 주요 지시도
CRANE PART SUBDIVISIONS**KS2056,7H
REV. 0

8. HYDRAULIC LINE(UPPER PART) 유압 배관(상부)	KS2056H, KS2057H
9. HYDRAULIC LINE(LOWER PART) 유압 배관(하부)	KS2056H, KS2057H
10. OIL TANK 오일 탱크	KS2056H, KS2057H
11. STICKERS LOCATION 스티커 부착도	KS2056H, KS2057H
12. CRANE PART ASSEMBLING ELEMENTS 크레인 부분 조립품	KS2056H, KS2057H
13. ELECTRIC SYSTEM 전기 장치	KS2056H, KS2057H
- ELECTRIC HARNESS FOR CRANE 크레인 배선도	KS2056H, KS2057H



KANGLIM	붐 조립체 BOOM ASS'Y	KS2056H REV. 0
----------------	-----------------------------	-------------------

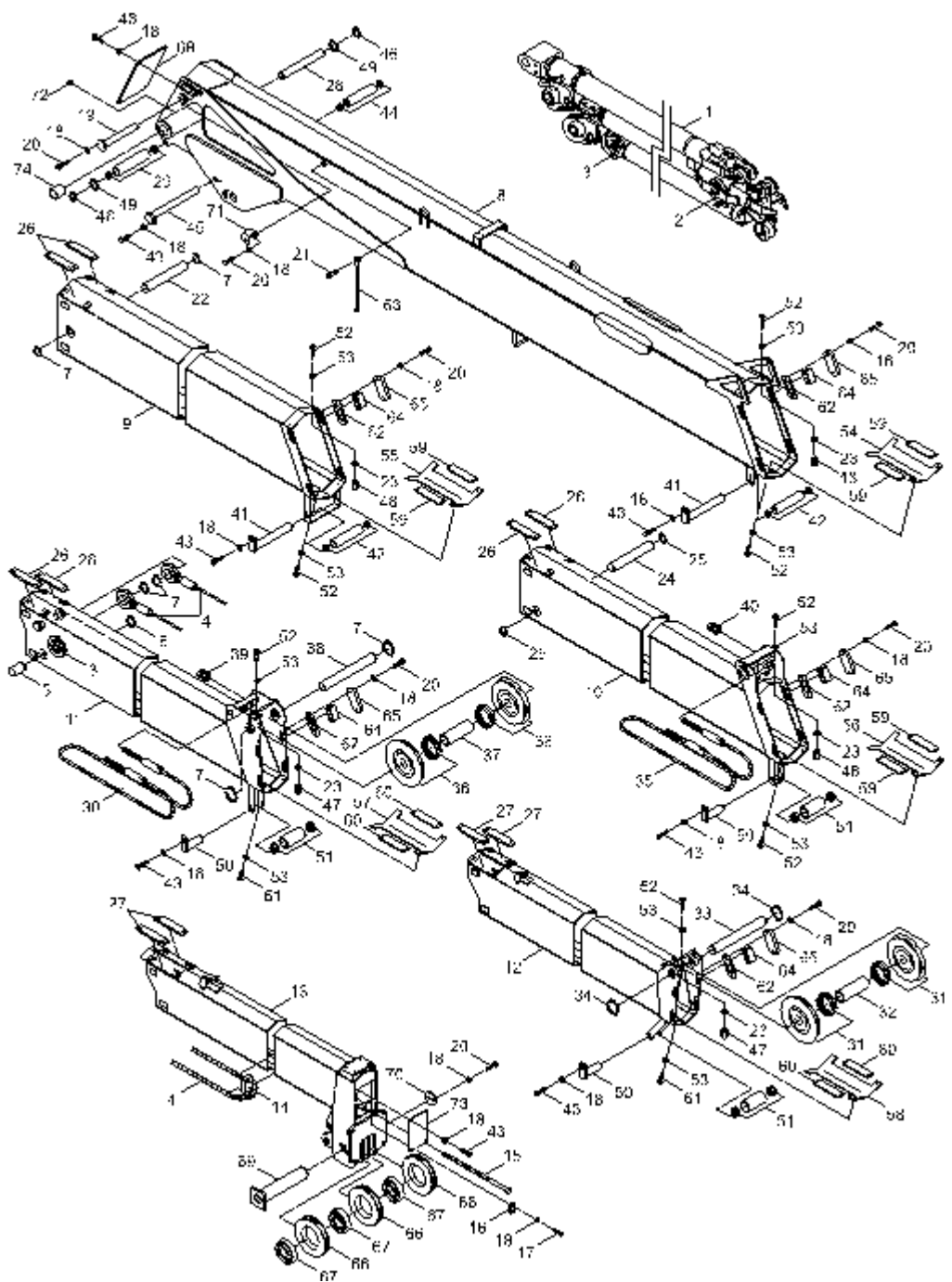

KANGLIM		붐 조립체 BOOM ASS'Y		KS2056H REV. 0
번호 NO.	부품번호 PART NO.	품 명 DESCRIPTION	수 량 (QTY)	비고(REMARKS) 및 SERIAL NO.
-	A1082963R2	BOOM ASS'Y 붐 조립체	1	
1	H1099403	CYLINDER, TELESCOPIC 신축 실린더	1	
2	M1059639	PULLEY 풀리	2	
3	M1033352	PULLEY 풀리	2	
4	A1083093	WIRE ROPE, RET. 와이어 로프	1	Ø8×22145L
5	M1072420	PIN 핀	2	Ø25×39L
6	45252511	RING, RETAINING 멈춤링	2	RB25
7	45103211	RING, RETAINING 멈춤링	6	RS35
8	A1082970R1	BOOM, 1ST 1단 붐	1	
9	A1082988	BOOM, 2ND 2단 붐	1	
10	A1082995R1	BOOM, 3RD 3단 붐	1	
11	A1083008R1	BOOM 4TH 4단 붐	1	
12	A1083015R1	BOOM, 5TH 5단 붐	1	

13	A1083022R1	BOOM, 6TH 6단 붐	1	
14	A0711200R1	GUIDE, ROPE 로프 가이드	1	

KANGLIM	붐 조립체 BOOM ASS'Y	KS2056H REV. 0
----------------	-----------------------------	-------------------

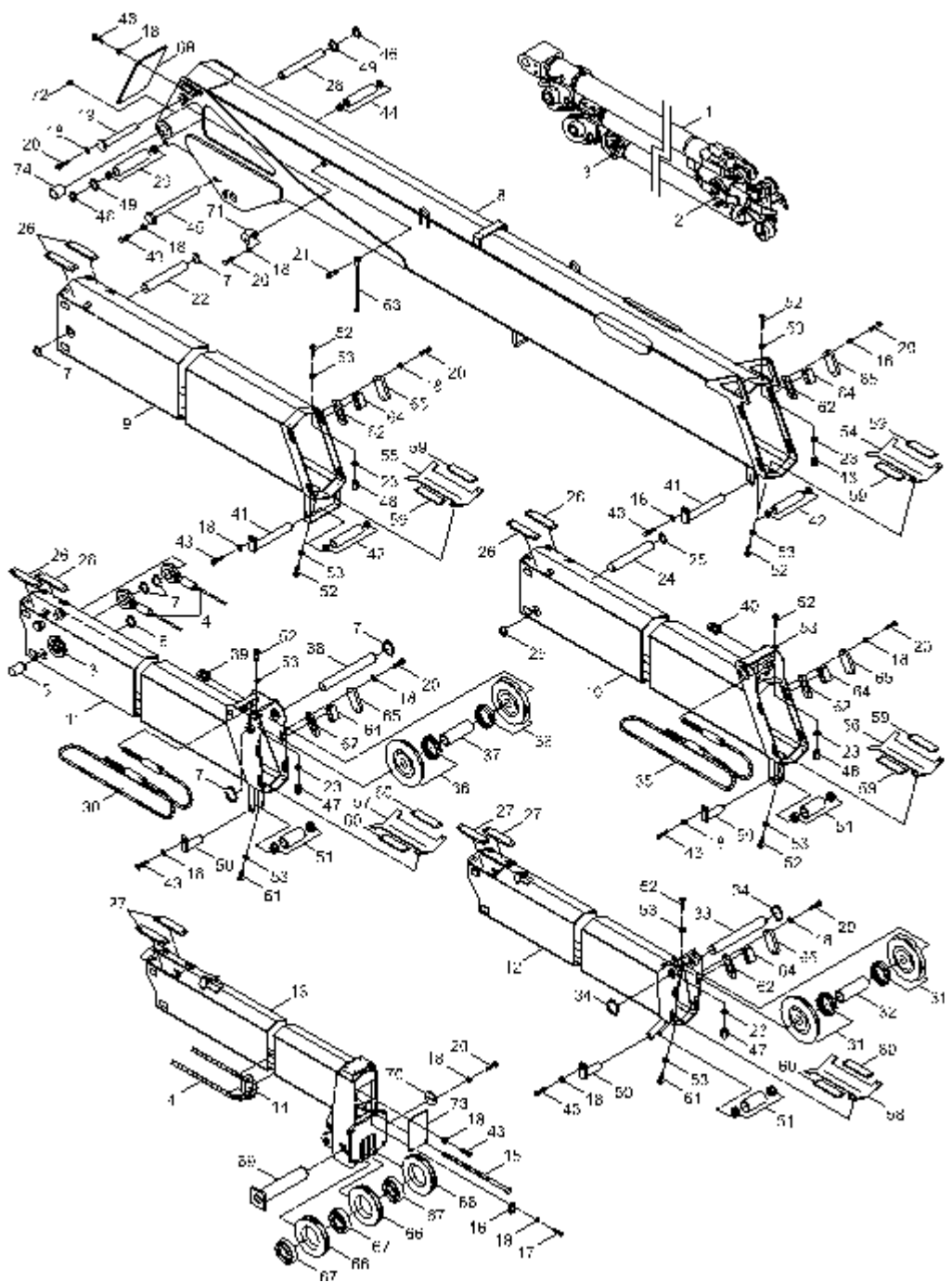

KANGLIM		붐 조립체 BOOM ASS'Y		KS2056H REV. 0
번호 NO.	부품번호 PART NO.	품 명 DESCRIPTION	수 량 (QTY)	비고(REMARKS) 및 SERIAL NO.
15	21123771	BOLT, HEX HEAD 육각 볼트	1	M16×180L(10.9)
16	M0517172	STOPPER 스토퍼	1	KS1256
17	26109067	BOLT, HEX SCOKET HEAD 육각 렌치 볼트	2	BB8×25
18	36120813	WASHER, SPRING 스프링 와셔	62	WS8
19	M1072437	SHAFT 샤프트	1	Ø35
20	21108673	BOLT, HEX HEAD 육각 볼트	46	M8×16L
21	21108876	BOLT, HEX HEAD 육각 볼트	2	BA8×20L
22	M1072444	SHAFT 샤프트	1	Ø35×209L
23	35111010	WASHER, PLAIN 평 와셔	6	WP10
24	M1072451	SHAFT 샤프트	1	Ø30×194L
25	45102910	RING, RETAINING 멈춤 링	2	RS30
26	M1059742R1	PAD, SLIDE 슬라이드 패드	6	30×250×8T
27	M1059703R1	PAD, SLIDE 슬라이드 패드	4	30×200×8T

28	M1072469	SHAFT 샤프트	1	Ø20×242L
29	M1072476	ROLLER 롤러	1	Ø34×212L

KANGLIM	붐 조립체 BOOM ASS'Y	KS2056H REV. 0
----------------	-----------------------------	-------------------

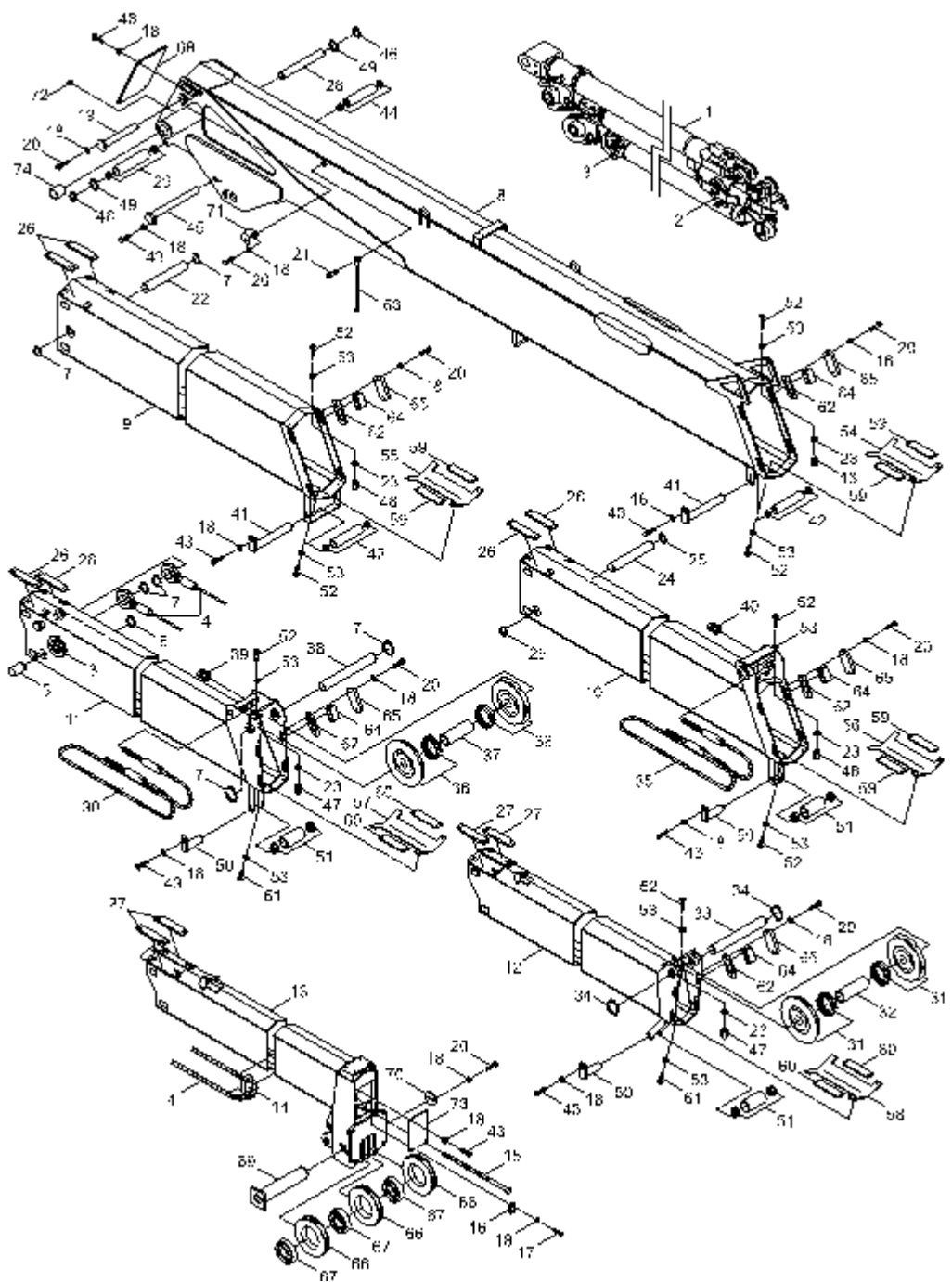

KANGLIM		붐 조립체 BOOM ASS'Y		KS2056H REV. 0
번호 NO.	부품번호 PART NO.	품 명 DESCRIPTION	수 량 (QTY)	비고(REMARKS) 및 SERIAL NO.
30	A1083104	WIRE ROPE, EXT 와이어 로프	1	Ø9×8800L
31	M1072782	PULLEY 풀리	2	Ø137
32	M1003074	TUBE, SPACER 스페이서 튜브	1	Ø34×69
33	M1059728	SHAFT 샤프트	1	Ø25×198
34	45102515	RING, RETAINING 멈춤 링	2	RS25
35	A1083111	WIRE ROPE, EXT. 와이어 로프	1	Ø11.2×8700
36	M1072790	PULLEY 풀리	2	Ø170
37	M1003100	SPACER 스페이서	1	Ø42.7×113L
38	M1072483	SHAFT 샤프트	1	Ø35×213L
39	S1011990	NUT, HEX 육각 너트	6	M14×1.5P
40	S1012100	NUT, HEX 육각 너트	6	M16×1.5P
41	A1007470	SHAFT 샤프트	2	Ø20×205L
42	M1059817	ROLLER 롤러	2	Ø34×185L

43	21108560	BOLT, HEX HEAD 육각 볼트	14	BA8×14
44	M1059169	ROLLER 롤러	1	KS1856공용

KANGLIM	붐 조립체 BOOM ASS'Y	KS2056H REV. 0
----------------	-----------------------------	-------------------

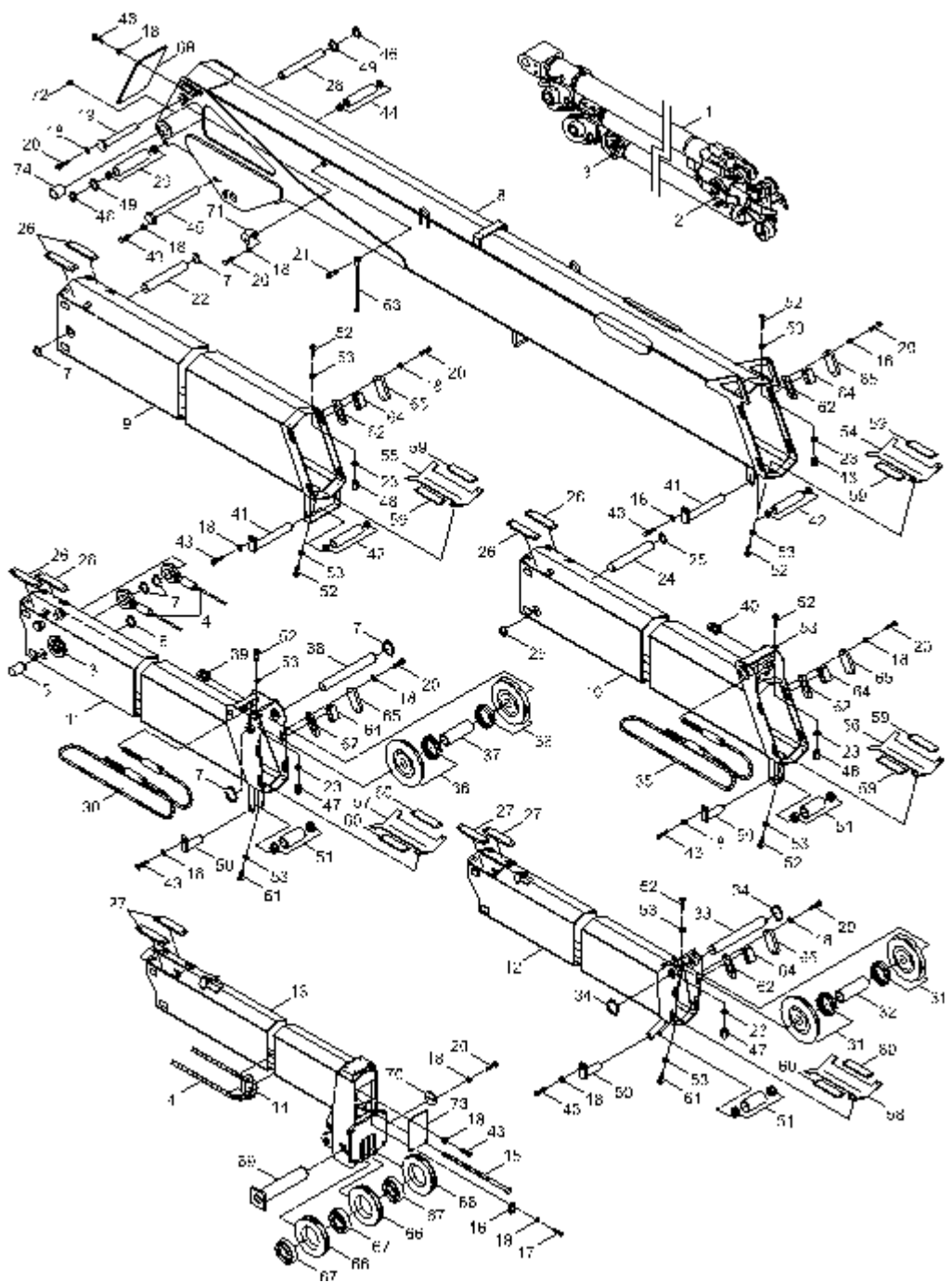

KANGLIM		붐 조립체 BOOM ASS'Y		KS2056H REV. 0
번호 NO.	부품번호 PART NO.	품 명 DESCRIPTION	수 량 (QTY)	비고(REMARKS) 및 SERIAL NO.
45	M1072412	SHAFT 샤프트	1	Ø30×265L
46	45102110	RING, RETAINING 멈춤 링	2	RS20
47	M1003149	NUT, HEX 육각 너트	4	M10×19
48	M1003156	NUT, HEX 육각 너트	6	M10×15
49	M1060004R1	SPACER 스페이서	2	Ø20×Ø27×3.2T
50	M1060043R1	SHAFT 샤프트	3	Ø20
51	M1060036	ROLLER 롤러	3	Ø34×87L
52	21111865	BOLT, HEX HEAD 육각 볼트	18	BA10×20L
53	36121025	WASHER, SPRING 스프링 와셔	20	WS10
54	A1083129	GUIDE, PAD 패드 가이드	1	1단용
55	A1083136	GUIDE, PAD 패드 가이드	1	2단용
56	A1083143	GUIDE, PAD 패드 가이드	1	3단용
57	A1060900R3	GUIDE, PAD 패드 가이드	1	4단용

58	A1060850R1	GUIDE, PAD 패드 가이드	1	5단용
59	M1059750R1	PAD, SLIDE 슬라이드 패드	6	50×320×8T

KANGLIM	붐 조립체 BOOM ASS'Y	KS2056H REV. 0
----------------	-----------------------------	-------------------

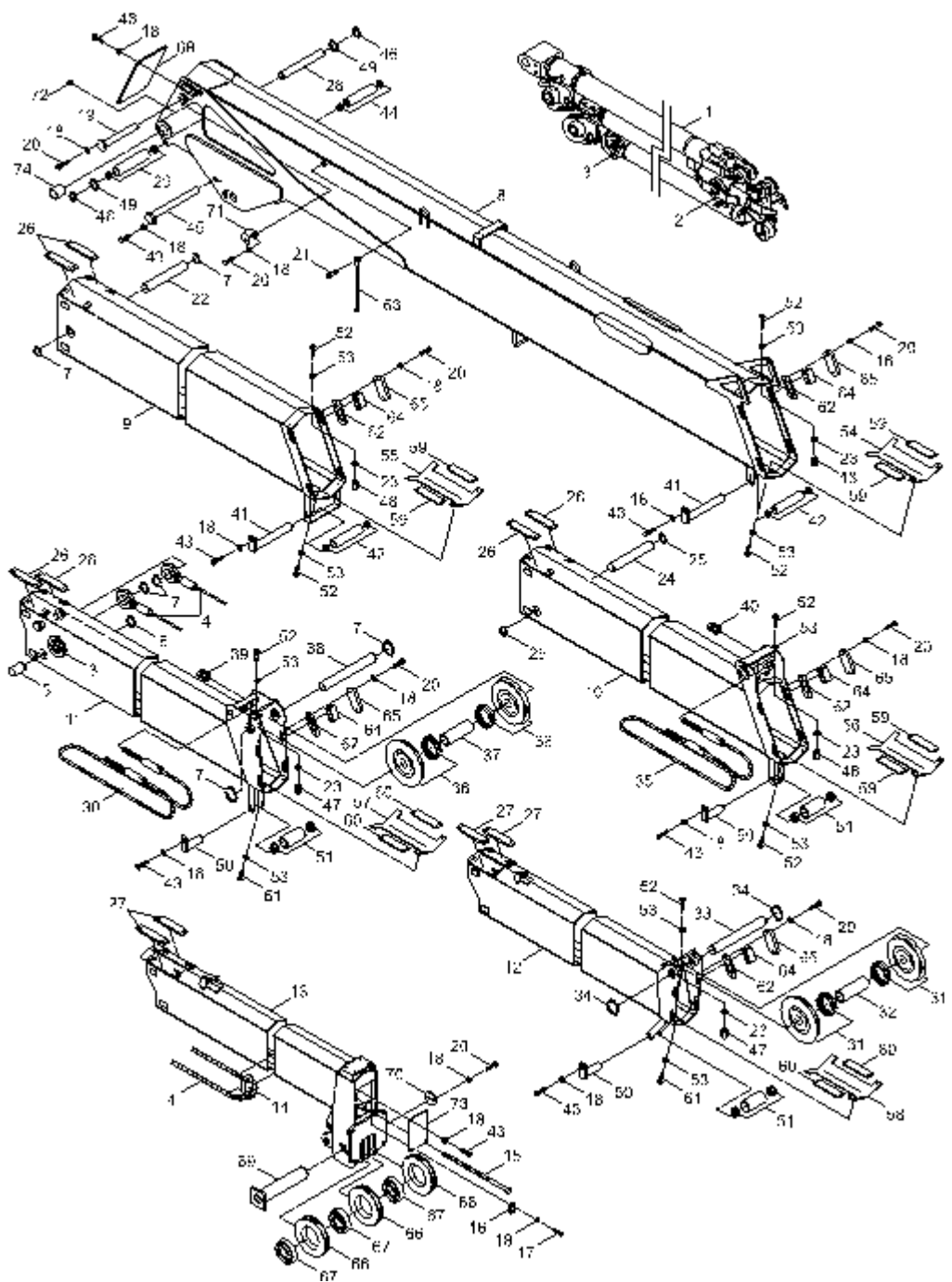

KANGLIM		붐 조립체 BOOM ASS'Y		KS2056H REV. 0
번호 NO.	부품번호 PART NO.	품 명 DESCRIPTION	수 량 (QTY)	비고(REMARKS) 및 SERIAL NO.
60	M1059767R1	PAD, SLIDE 슬라이드 패드	4	50×270×8T
61	21111670	BOLT, HEX HEAD 육각 볼트	4	BA10×16L
62	M1003163	SPACER 스페이서	40	90×30×0.5T, 1T
63	M1080206	INDICATOR, ANGLE 앵글 인디케이터	2	4.5T
64	P1002836	SPACER 스페이서	20	19×49×18T
65	W1124608R1	PLATE 플레이트	20	6T
66	M1003829	PULLEY 폴리	3	Ø180×37
67	41120747	BEARING, BALL 볼 베어링	6	6207ZZ
68	W1090593R1	PLATE, COVER 커버 플레이트	1	2.3T
69	M1059735	SHAFT 샤프트	1	Ø35×175L
70	W0108608	PLATE, END 플레이트	1	KS1256
71	W1124580	BRACKET, LAMP 램프 브라켓	1	6T
72	46107013	NIPPLE, GREASE 그리스 니플	1	PT1/8, 180°

73	W1004320R2	PLATE, COVER 커버 플레이트	1	2.3T
74	P1023870	BUSHING 부싱	2	Ø65용

KANGLIM	신축 실린더 조립체 TELESCOPE CYLINDER ASS'Y	KS2056H REV. 0
----------------	--	-------------------

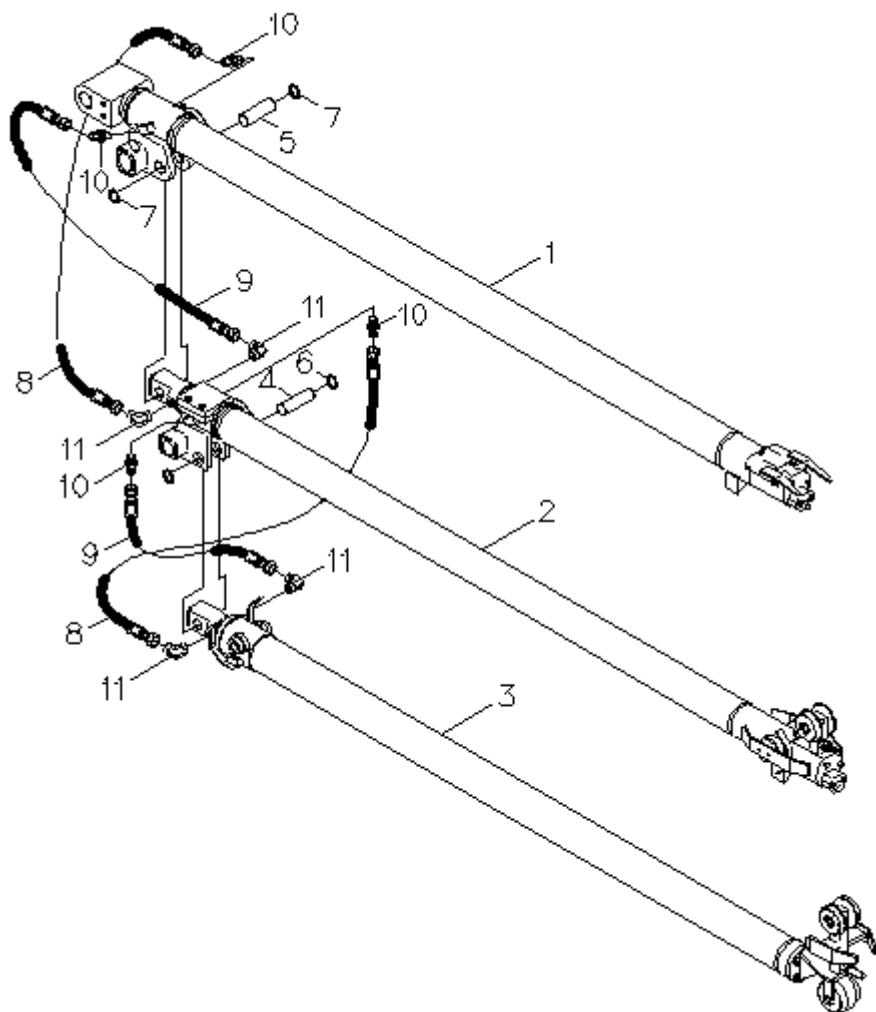

KANGLIM		신축 실린더 조립체 TELESCOPE CYLINDER ASS'Y		KS2056H REV. 0
번호 NO.	부품번호 PART NO.	품 명 DESCRIPTION	수 량 (QTY)	비고(REMARKS) 및 SERIAL NO.
-	H1099403 KL39T0000	TELESCOPE CYLINDER ASS'Y 신축 실린더 조립체	1	
1	H1099410 KL39T1000-0	1st TELESCOPE CYLINDER ASS'Y 1단 신축 실린더 조립체	1	
2	H1099428 KL39T2000-0	2nd TELESCOPE CYLINDER ASS'Y 2단 신축 실린더 조립체	1	
3	H1099435 KL39T3000-0	3rd TELESCOPE CYLINDER ASS'Y 3단 신축 실린더 조립체	1	
4	SS25T0010	PIN-A 핀-A	1	Ø25×73L
5	SS33T0010	PIN-B 핀-B	1	Ø30×73L
6		RING, SNAP 스냅 링	2	Ø25 (축용)
7		RING, SNAP 스냅 링	2	Ø30 (축용)
8		HOSE, HYDRAULIC 유압 호스	2	PF3/8×PF3/8× 390L
9		HOSE, HYDRAULIC 유압 호스	2	PF3/8×PF3/8× 420L
10		ADAPTER-A 아답터-A	4	ZPC3010-6-6 (3/8×3/8)
11		ADAPTER-B 아답터-B	4	ZPC3090-6-6 (3/8×3/8)

--	--	--	--	--

KANGLIM	1단 신축 실린더 조립체 1st TELESCOPE CYLINDER ASS'Y	KS2056H REV. 0
----------------	---	-------------------

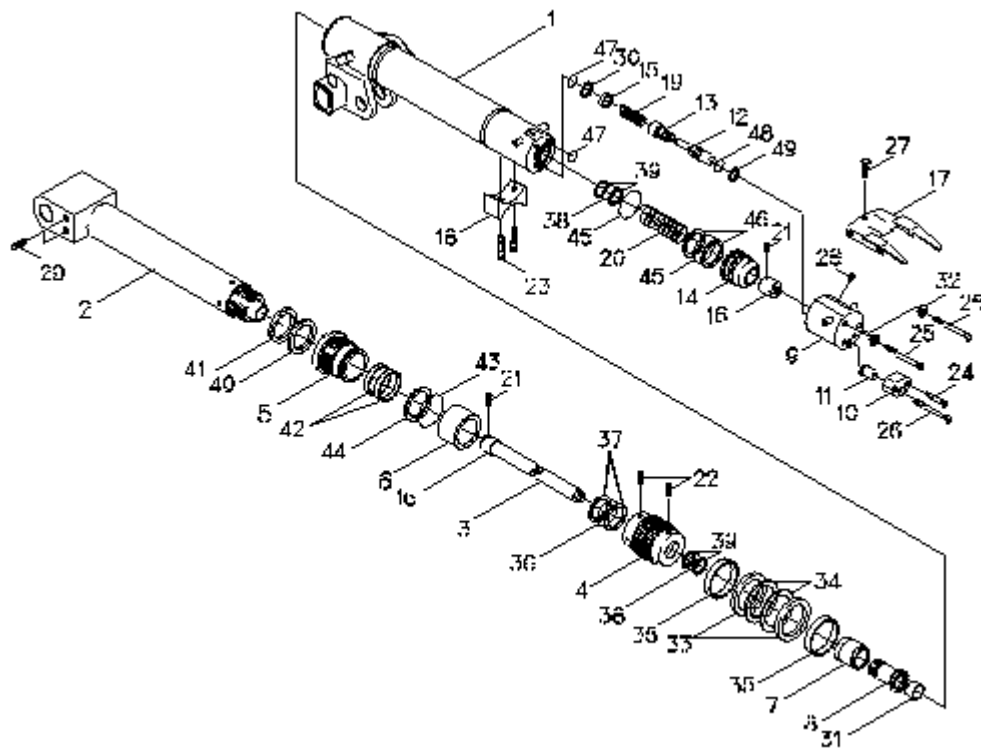

KANGLIM		1단 신축 실린더 조립체 1st TELESCOPE CYLINDER ASS'Y		KS2056H REV. 0
번호 NO.	부품번호 PART NO.	품 명 DESCRIPTION	수 량 (Q'TY)	비고(REMARKS) 및 SERIAL NO.
-	H1099410 KL39T1000	1st TELESCOPE CYLINDER ASS'Y 1단 신축 실린더 조립체	1	
1	KL39T1010	TUBE ASS'Y 튜브 조립체	1	
2	KL39T1020	ROD ASS'Y 로드 조립체	1	
3	KL39T1030	RETRACTOR 리트랙터	1	
4	SH16T1040	PISTON 피스톤	1	
5	SH46T1040	COVER, ROD 로드 커버	1	
6	KL39T1050	SPACER 스페이서	1	
7	SS33T1070	RING, CUSHION 쿠션 링	1	
8	SS33T1080	GUIDE, CUSHION 쿠션 가이드	1	
9	KL22T1010	VALVE, BODY 바디 밸브	1	
10	SS33T10A1	BRACKET-A 브라켓-A	1	
11	SS33T10A2	GUIDE, SPOOL 스풀 가이드	1	
12	SS33T10A3	SPOOL 스풀	1	

13	SS33T10A4	VALVE-A 밸브-A	1	
14	SS33T10A5	VALVE-B 밸브-B	1	

KANGLIM	1단 신축 실린더 조립체 1st TELESCOPE CYLINDER ASS'Y	KS2056H REV. 0
----------------	---	-------------------

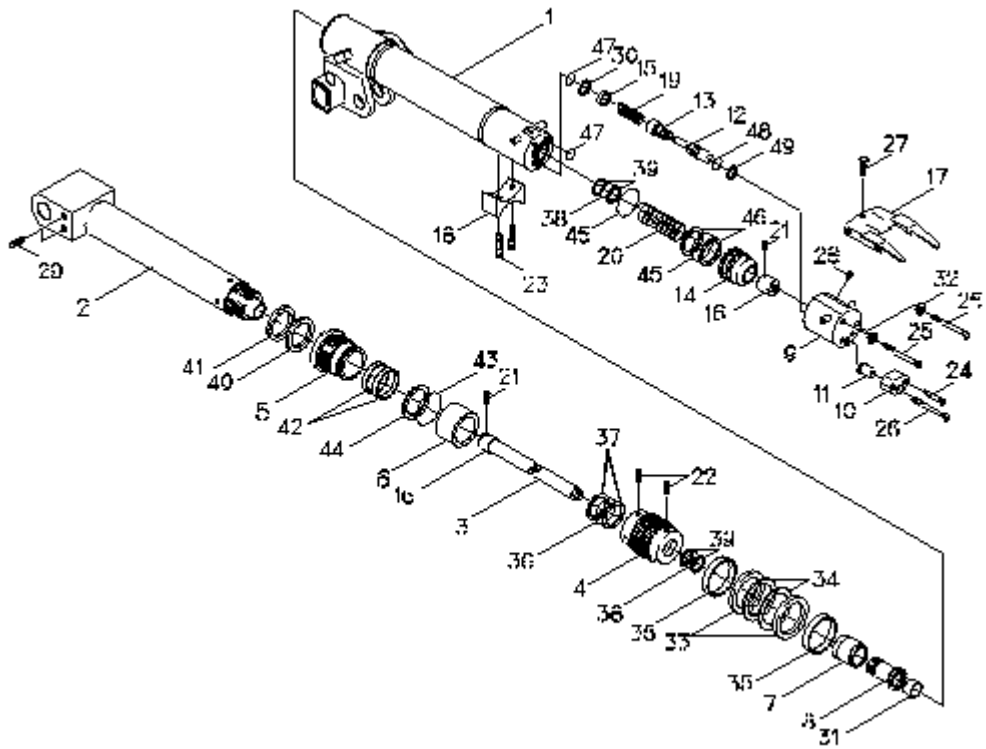

KANGLIM		1단 신축 실린더 조립체 1st TELESCOPE CYLINDER ASS'Y		KS2056H REV. 0
번호 NO.	부품번호 PART NO.	품 명 DESCRIPTION	수 량 (QTY)	비고(REMARKS) 및 SERIAL NO.
15	SS33T10A6	WASHER-A 와셔-A	1	
16	HN01T1060	NUT, STOP 스탑 너트	2	
17	KL25T1040-03	BRACKET ASS'Y 브라켓 조립체	1	
18	SH16T10P2	PAD 패드	1	
19	SS33T10S1	SPRING-A 스프링-A	1	
20	SS33T10S2	SPRING-B 스프링-B	1	
21		SCREW, SET 세트 스크류	2	M3×P0.5×3L
22		SCREW, SET 세트 스크류	2	M6×P1.0×6L
23		BOLT, SOCKET 소켓 볼트	2	M6×P1.0×25L
24		BOLT, SOCKET 소켓 볼트	1	M8×P1.25×35L
25		BOLT, SOCKET 소켓 볼트	2	M8×P1.25×100L
26		BOLT, SOCKET 소켓 볼트	1	M8×P1.25×115L
27		BOLT, HEX HEAD 육각 볼트	2	M8×P1.25×20L

28	PLUG 플러그	2	PT1/8×7L
29	PLUG 플러그	2	PT3/8

KANGLIM	1단 신축 실린더 조립체 1st TELESCOPE CYLINDER ASS'Y	KS2056H REV. 0
----------------	---	-------------------

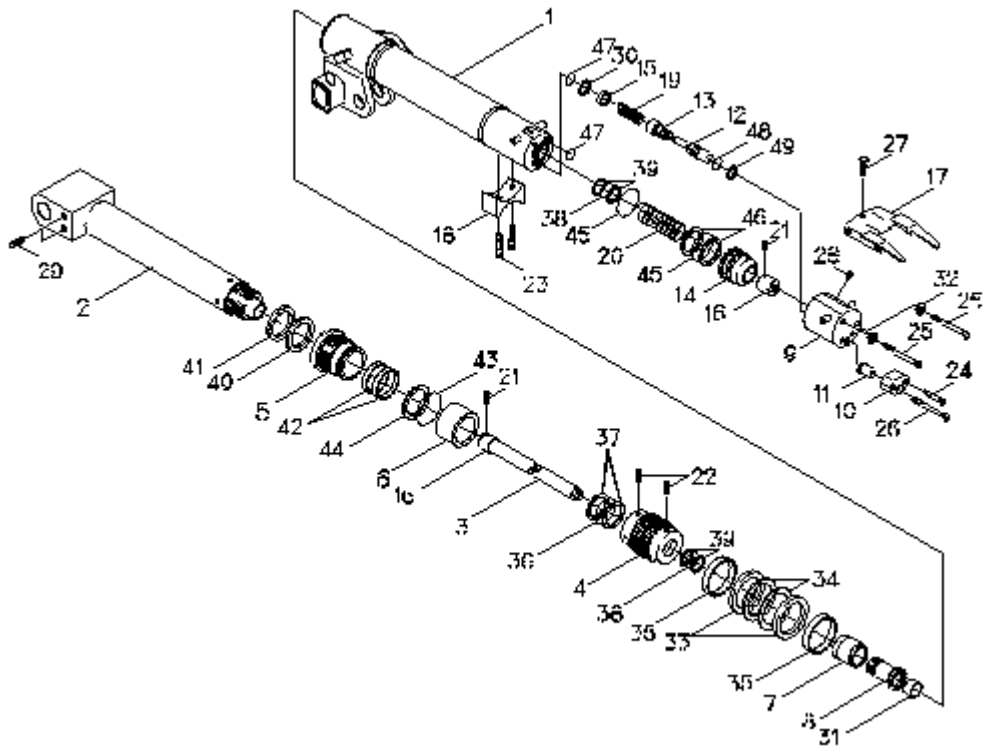

KANGLIM		1단 신축 실린더 조립체 1st TELESCOPE CYLINDER ASS'Y		KS2056H REV. 0
번호 NO.	부품번호 PART NO.	품 명 DESCRIPTION	수 량 (QTY)	비고(REMARKS) 및 SERIAL NO.
30		RING, SNAP 스냅 링	1	Ø14(FOR HOLE)
31		DU BUSH 디유 부시	1	MB 1815 DU
32		WASHER, SPRING 스프링 와셔	2	FOR M8
33		U-PACKING 유 패킹	2	OSI 70
34		RING, BACK-UP 백업 링	2	Ø60×Ø70×3T
35		RING, WEAR 웨어 링	2	Ø70×Ø65×15W
36		O-RING O-링	1	1B G30
37		RING, BACK-UP 백업 링	2	(T-3) G30
38		O-RING O-링	2	1B P18
39		RING, BACK-UP 백업 링	4	(T-2) P18
40		U-PACKING 유 패킹	1	NI-300(21357) (Ø55×Ø65×10W)
41		WIPER, DUST 더스트 와이퍼	1	KDD 55
42		RING, WEAR 웨어 링	2	Ø55×Ø60×15W

43	O-RING O-링	1	1B G65
44	RING, BACK-UP 백업 링	1	(T-3) G65

KANGLIM	1단 신축 실린더 조립체 1st TELESCOPE CYLINDER ASS'Y	KS2056H REV. 0
----------------	---	-------------------

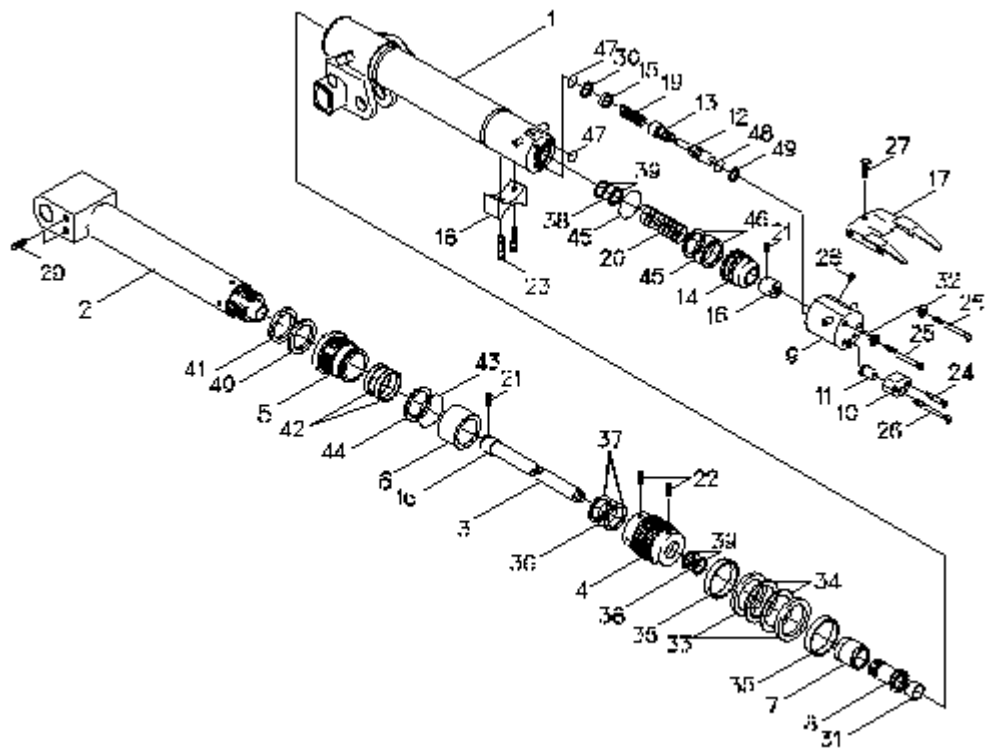

KANGLIM		1단 신축 실린더 조립체 1st TELESCOPE CYLINDER ASS'Y		KS2056H REV. 0
번호 NO.	부품번호 PART NO.	품 명 DESCRIPTION	수 량 (QTY)	비고(REMARKS) 및 SERIAL NO.
45		O-RING O-링	2	Ø28×Ø33
46		RING, BACK-UP 백업 링	2	Ø28×Ø33
47		O-RING O-링	2	1BP 14
48		O-RING O-링	1	4D P6
49		RING, BACK-UP 백업 링	1	(T-2) P6

--	--	--	--	--

KANGLIM	2단 신축 실린더 조립체 2nd TELESCOPE CYLINDER ASS'Y	KS2056H REV. 0
----------------	---	-------------------

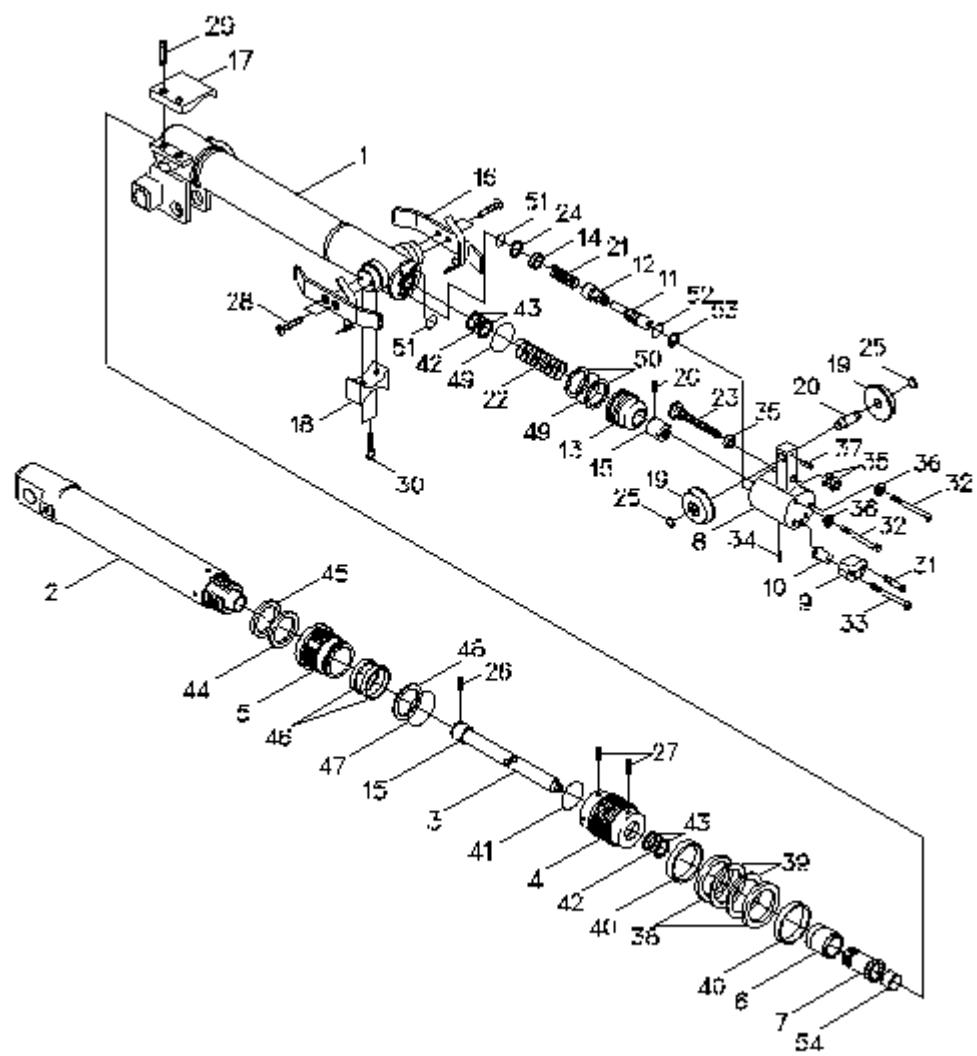

KANGLIM		2단 신축 실린더 조립체 2nd TELESCOPE CYLINDER ASS'Y		KS2056H REV. 0
번호 NO.	부품번호 PART NO.	품 명 DESCRIPTION	수 량 (QTY)	비고(REMARKS) 및 SERIAL NO.
-	H1099428 KL39T2000	2nd TELESCOPE CYLINDER ASS'Y 2단 신축 실린더 조립체	1	
1	KL39T2010	TUBE ASS'Y 튜브 조립체	1	
2	KL39T2020	ROD ASS'Y 로드 조립체	1	
3	KL39T2030	RETRACTOR 리트랙터	1	
4	SH16T2040-01	PISTON 피스톤	1	
5	SH46T2040	COVER, ROD 로드 커버	1	
6	SS33T1070	RING, CUSHION 쿠션 링	1	
7	SS33T1080	GUIDE, CUSHION 쿠션 가이드	1	
8	SH16T2040	VALVE BODY ASS'Y 밸브 바디 조립체	1	
9	SS33T10A1	BRACKET-A 브라켓-A	1	
10	SS33T10A2	GUIDE, SPOOL 스풀 가이드	1	
11	SS33T10A3	SPOOL 스풀	1	
12	SS33T10A4	VALVE-A 밸브-A	1	

13	SS33T10A5	VALVE-B 밸브-B	1	
14	SS33T10A6	WASHER-A 와셔-A	1	

KANGLIM	2단 신축 실린더 조립체 2nd TELESCOPE CYLINDER ASS'Y	KS2056H REV. 0
----------------	---	-------------------

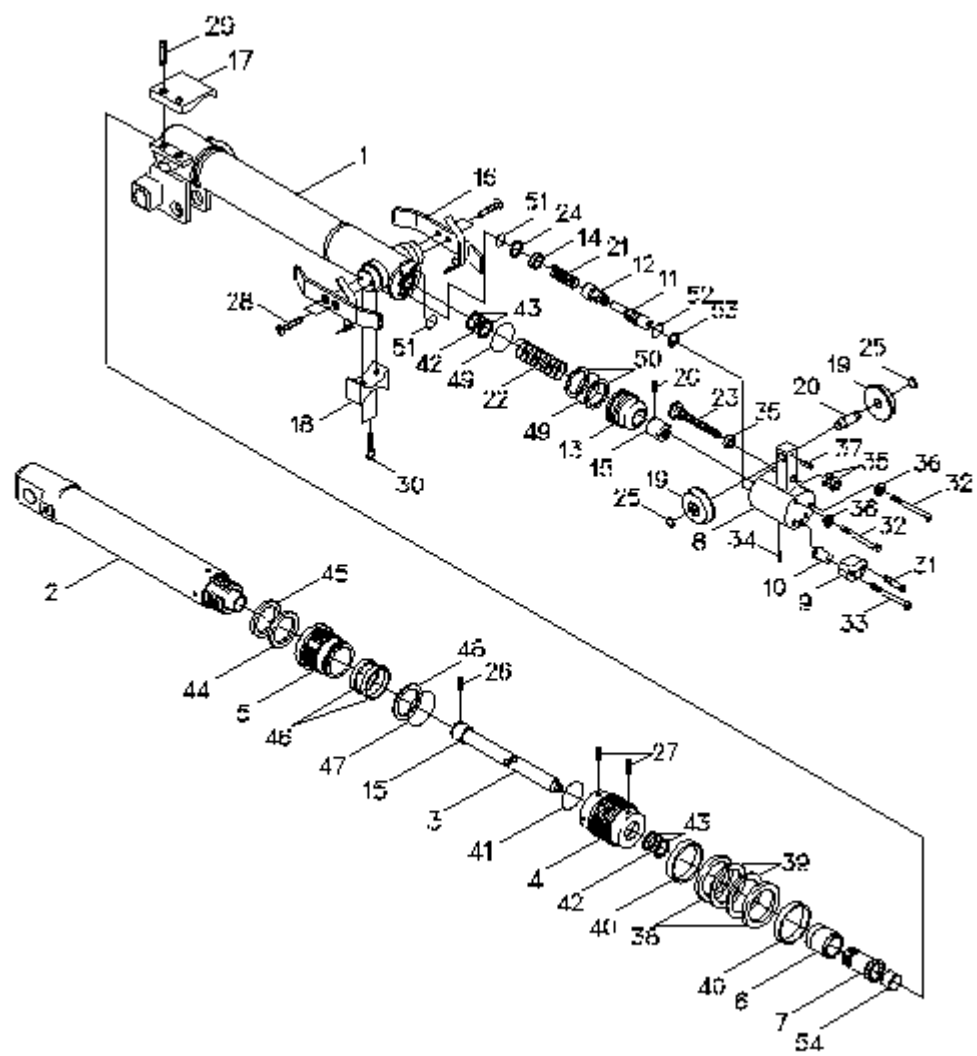

KANGLIM		2단 신축 실린더 조립체 2nd TELESCOPE CYLINDER ASS'Y		KS2056H REV. 0
번호 NO.	부품번호 PART NO.	품 명 DESCRIPTION	수 량 (QTY)	비고(REMARKS) 및 SERIAL NO.
15	HN01T1060	NUT, STOP 스탑 너트	2	
16	KL25T2040	BRACKET ASS'Y 브라켓 조립체	2	
17	KL08T2070	PAD 패드	1	
18	SH16T20P1	PAD 패드	1	
19	SH17T2040	ROLLER, GUDE 가이드 롤러	2	
20	SH06T3050	SHAFT, BEARING 베어링 샤프트	1	
21	SS33T10S1	SPRING-A 스프링-A	1	
22	SS33T10S2	SPRING-B 스프링-B	1	
23	SS33T20B1-01	BOLT, CHECK 체크 볼트	1	
24		RING, SNAP 스냅 링	1	Ø14(FOR HOLE)
25		RING, SNAP 스냅 링	2	Ø15(FOR SHAFT)
26		SCREW, SET 세트 스크류	2	M3×P0.5×3L
27		SCREW, SET 세트 스크류	2	M6×P1.0×6L

28	BOLT, PLUSH 플러쉬 볼트	4	M6×P1.0×12L
29	BOLT, SOCKET 소켓 볼트	2	M6×P1.0×15L

KANGLIM	2단 신축 실린더 조립체 2nd TELESCOPE CYLINDER ASS'Y	KS2056H REV. 0
----------------	---	-------------------

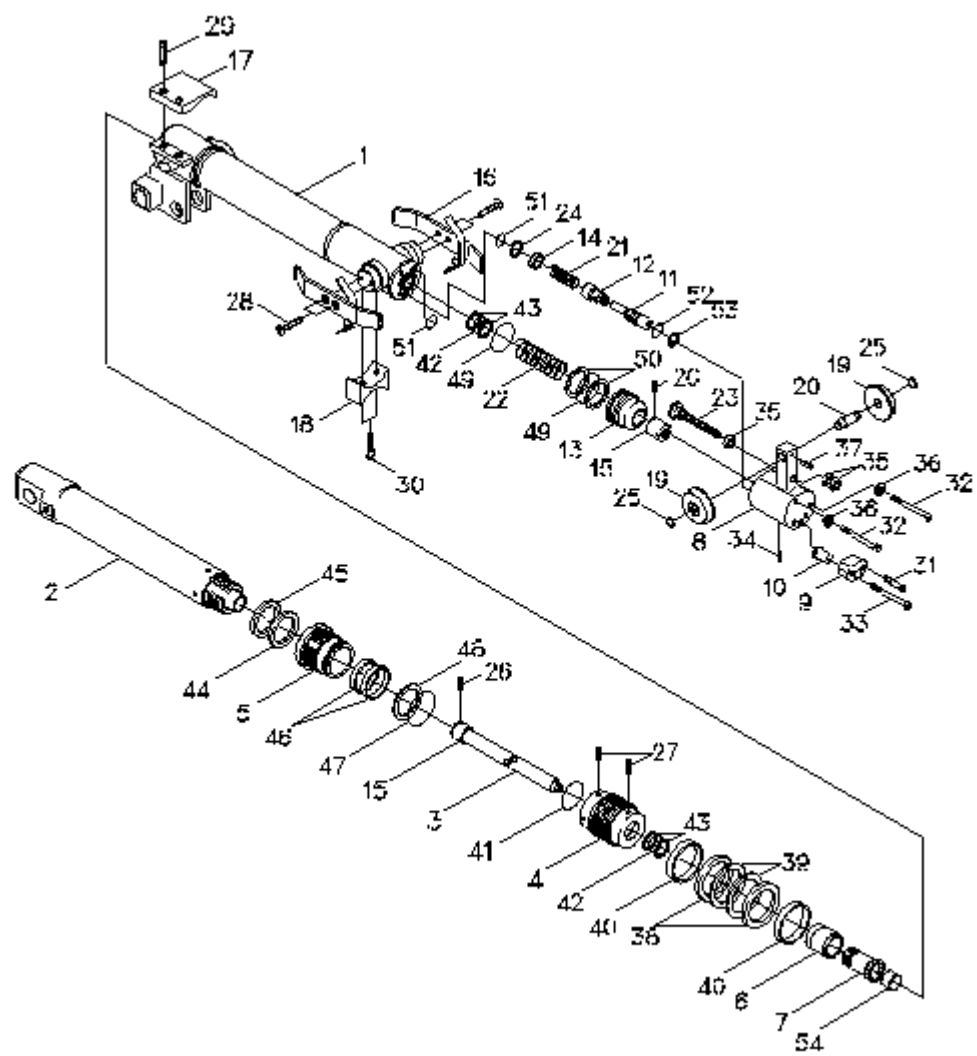

KANGLIM		2단 신축 실린더 조립체 2nd TELESCOPE CYLINDER ASS'Y		KS2056H REV. 0
번호 NO.	부품번호 PART NO.	품 명 DESCRIPTION	수 량 (QTY)	비고(REMARKS) 및 SERIAL NO.
30		BOLT, SOCKET 소켓 볼트	2	M6×P1.0×25L
31		BOLT, SOCKET 소켓 볼트	1	M8×P1.25×35L
32		BOLT, SOCKET 소켓 볼트	2	M8×P1.25×100L
33		BOLT, SOCKET 소켓 볼트	1	M8×P1.25×115L
34		PLUG 플러그	2	PT1/6×7L
35		NUT 너트	3	M12×P1.75×10H
36		WASHER, SPRING 스프링 와셔	2	M8용
37		PIN, SPRING 스프링 핀	2	5AW28
38		PACKING, PISTON 피스톤 패킹	2	OSI 65
39		RING, BACK UP 백업 링	2	Ø55×Ø65×3T
40		RING, WEAR 웨어 링	2	Ø60×Ø65×15W
41		O-RING O-링	1	1B G30
42		O-RING O-링	2	1B P18

43	RING, BACK UP 백업 링	4	(T-2) P18
44	PACKING, ROD 로드 패킹	1	NI-300(18765) (Ø50×Ø60×10W)

KANGLIM	2단 신축 실린더 조립체 2nd TELESCOPE CYLINDER ASS'Y	KS2056H REV. 0
----------------	---	-------------------

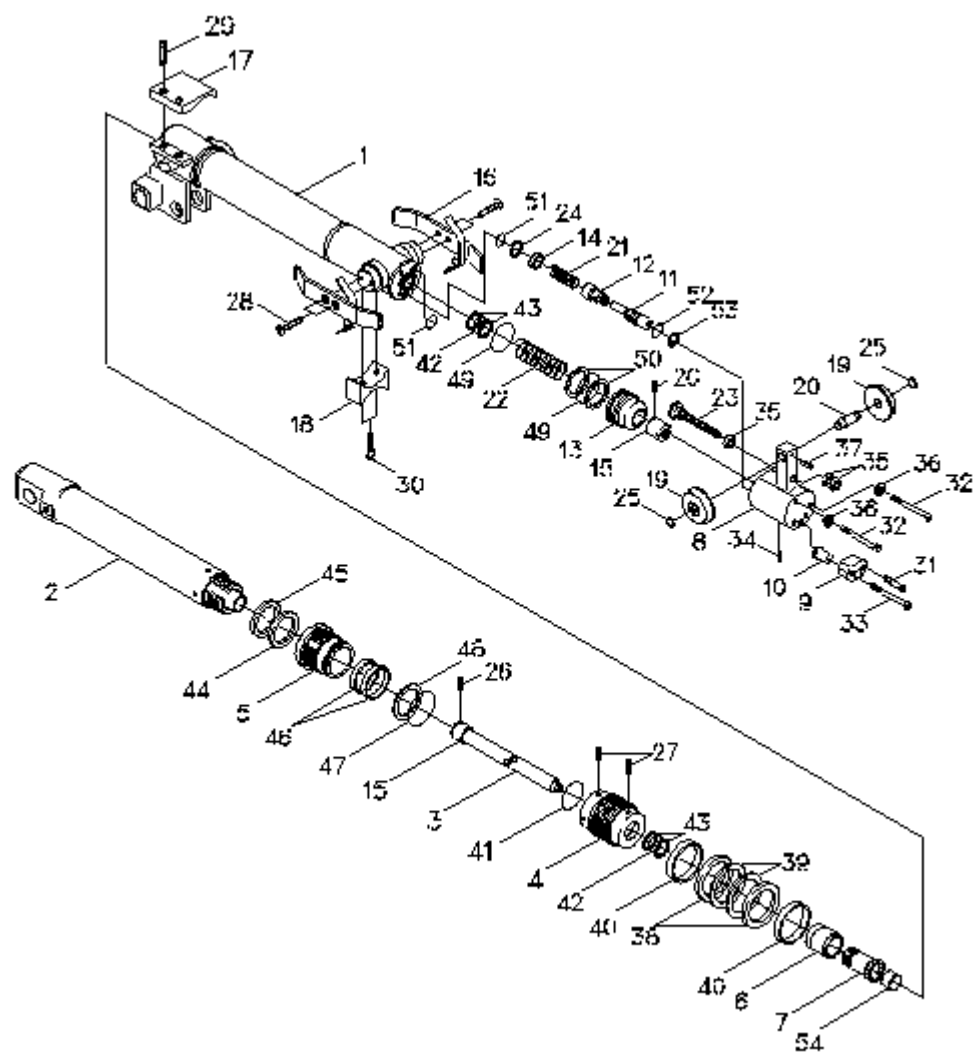

KANGLIM		2단 신축 실린더 조립체 2nd TELESCOPE CYLINDER ASS'Y		KS2056H REV. 0
번호 NO.	부품번호 PART NO.	품 명 DESCRIPTION	수 량 (QTY)	비고(REMARKS) 및 SERIAL NO.
45		SEAL, DUST 더스트 씬	1	KDD 50
46		RING, WEAR 웨어 링	2	Ø50×Ø55×15W
47		O-RING O-링	1	1B G60
48		RING, BACK UP 백업 링	1	(T-3) G60
49		O-RING O-링	2	Ø28×Ø33
50		RING, BACK UP 백업 링	2	Ø28×Ø33
51		O-RING O-링	2	1B P14
52		O-RING O-링	1	4D P6
53		RING, BACK UP 백업 링	1	(T-3) P6
54		DU BUSH 디유 부시	1	MB1815DU

--	--	--	--	--

KANGLIM	3단 신축 실린더 조립체 3rd TELESCOPE CYLINDER ASS'Y	KS2056H REV. 0
----------------	---	-------------------

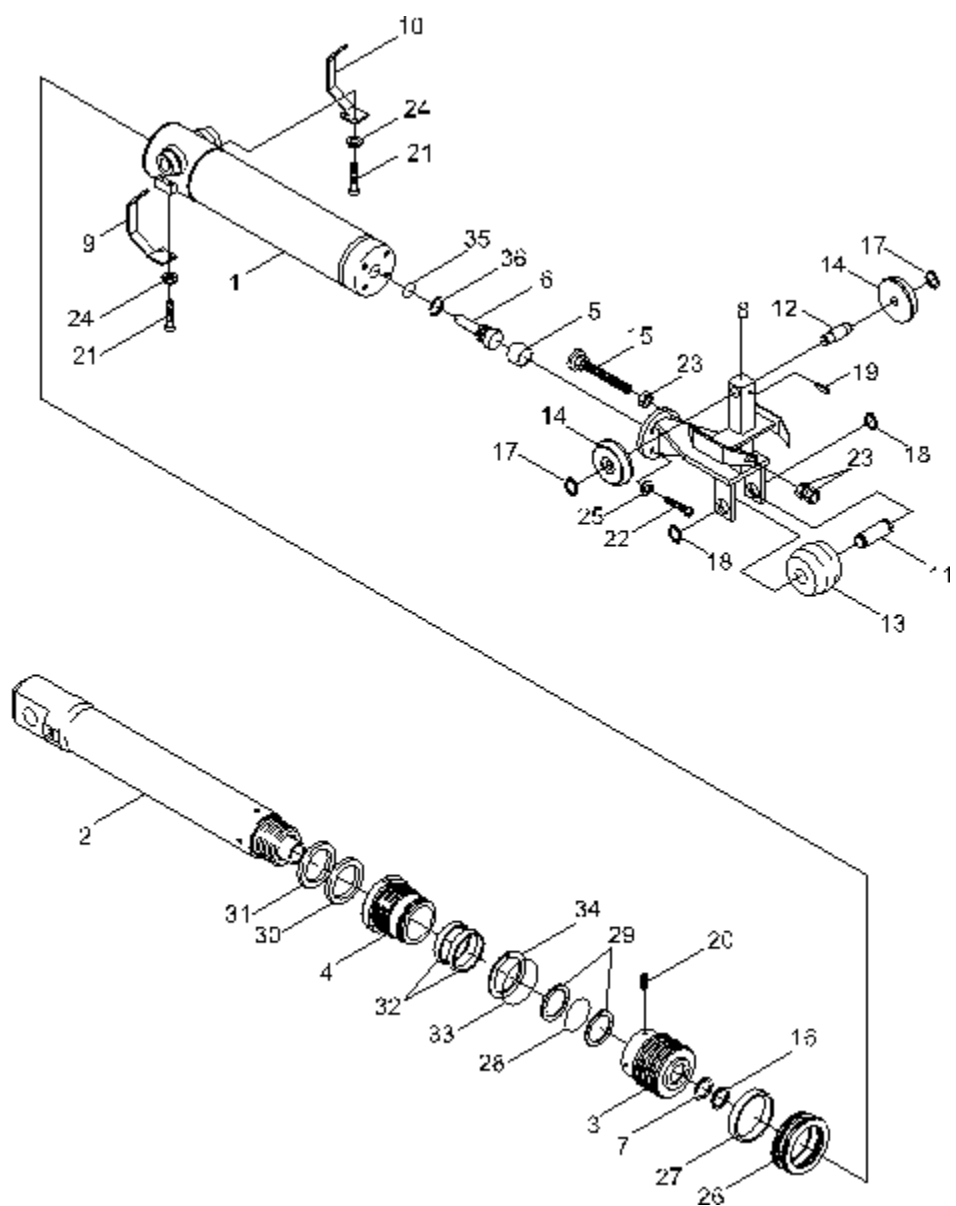

KANGLIM		3단 신축 실린더 조립체 3rd TELESCOPE CYLINDER ASS'Y		KS2056H REV. 0
번호 NO.	부품번호 PART NO.	품 명 DESCRIPTION	수 량 (QTY)	비고(REMARKS) 및 SERIAL NO.
-	H1099435 KL38T3000	3rd TELESCOPE CYLINDER ASS'Y 3단 신축 실린더 조립체	1	
1	KL39T3010	TUBE ASS'Y 튜브 조립체	1	
2	KL39T3020	ROD ASS'Y 로드 조립체	1	
3	CS27T3A30	PISTON 피스톤	1	
4	CS27T3A40	COVER, ROD 로드 커버	1	
5	SH16T3070	SPACER-B 스페이서-B	1	
6	KL29T3050	CUSHION 쿠션	1	
7	SS25T2060	RING, CUSHION 쿠션 링	1	
8	KL39T3050	BRACKET ASS'Y 브라켓 조립체	1	
9	KL25T3030	BRACKET-R 브라켓 -R	1	
10	KL25T3040	BRACKET-L 브라켓-L	1	
11	SH39T2060	SHAFT, ROLLER 롤러 샤프트	1	Ø20×79L
12	SH06T3050	SHAFT, BEARING 베어링 샤프트	1	Ø19×60L

13	SH09T2040	ROLLER, GUIDE 가이드 롤러	1	Ø75×56L
14	SH17T2040	ROLLER, GUIDE 가이드 롤러	2	Ø70×17L

KANGLIM	3단 신축 실린더 조립체 3rd TELESCOPE CYLINDER ASS'Y	KS2056H REV. 0
----------------	---	-------------------

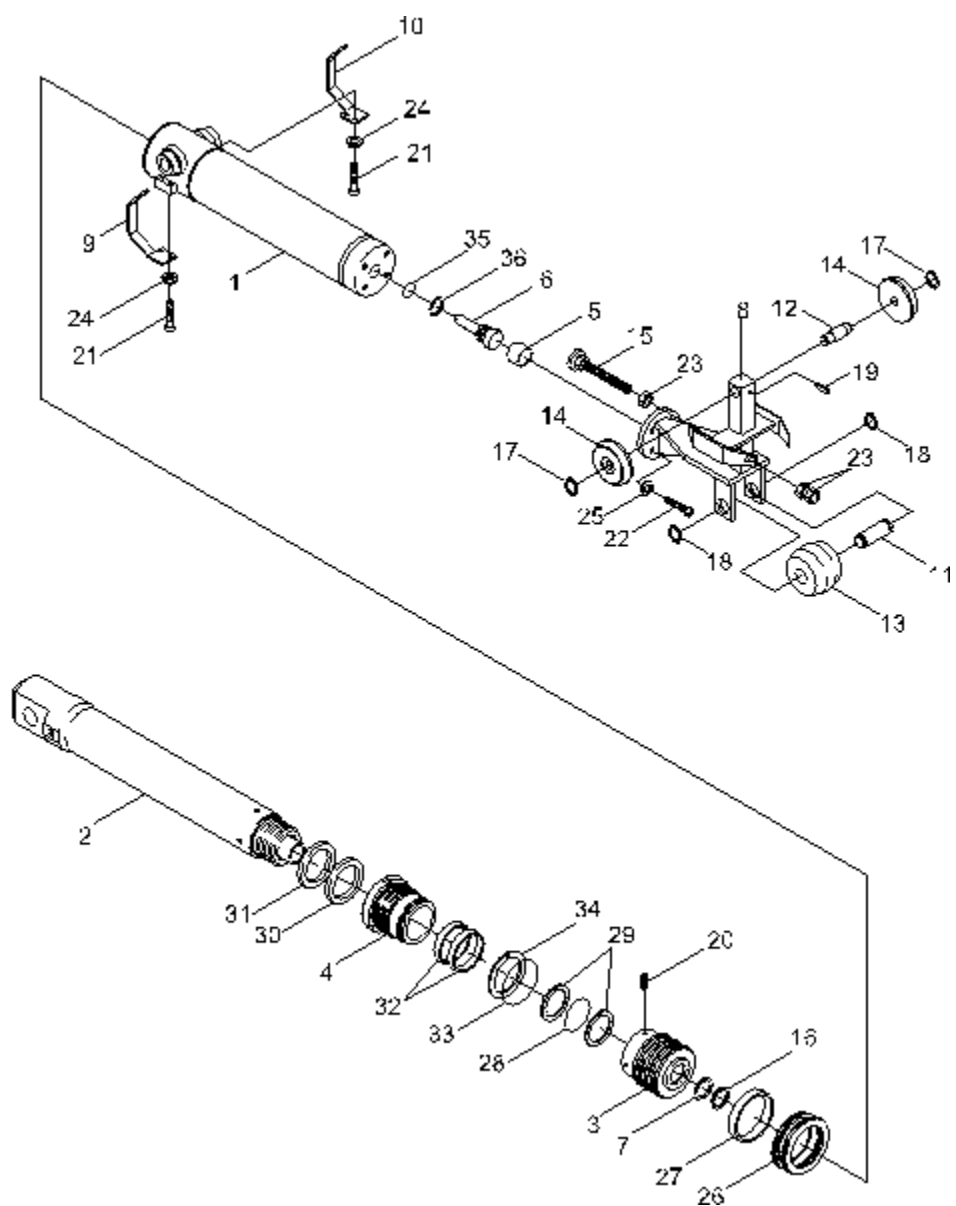

KANGLIM		3단 신축 실린더 조립체 3rd TELESCOPE CYLINDER ASS'Y		KS2056H REV. 0
번호 NO.	부품번호 PART NO.	품 명 DESCRIPTION	수 량 (QTY)	비고(REMARKS) 및 SERIAL NO.
15	SS33T20B1-01	BOLT, CHECK 체크 볼트	1	M12×P1.75×90L
16		RING, STOP 스탑 링	1	AR18
17		RING, SNAP 스냅 링	2	Ø15(축용)
18		RING, SNAP 스냅 링	2	Ø20(축용)
19		PIN, SPRING 스프링 핀	1	5AW28
20		SCREW, SET 세트 스크류	1	M6×P1.0×6L
21		BOLT, SOCKET 소켓 볼트	4	M6×P1.0×15L
22		BOLT, SOCKET 소켓 볼트	4	M8×P1.25×30L
23		NUT 너트	3	M12×P1.75×10H
24		WASHER, SPRING 스프링 와셔	4	M6용
25		WASHER, SPRING 스프링 와셔	4	M8용
26		PACKING, PISTON 피스톤 패킹	1	
27		RING, WEAR 웨어 링	1	Ø75×Ø70×15W

28	O-RING O-링	1	1B G30
29	RING, BACK UP 백업 링	2	(T-3) G30

KANGLIM	3단 신축 실린더 조립체 3rd TELESCOPE CYLINDER ASS'Y	KS2056H REV. 0
----------------	---	-------------------

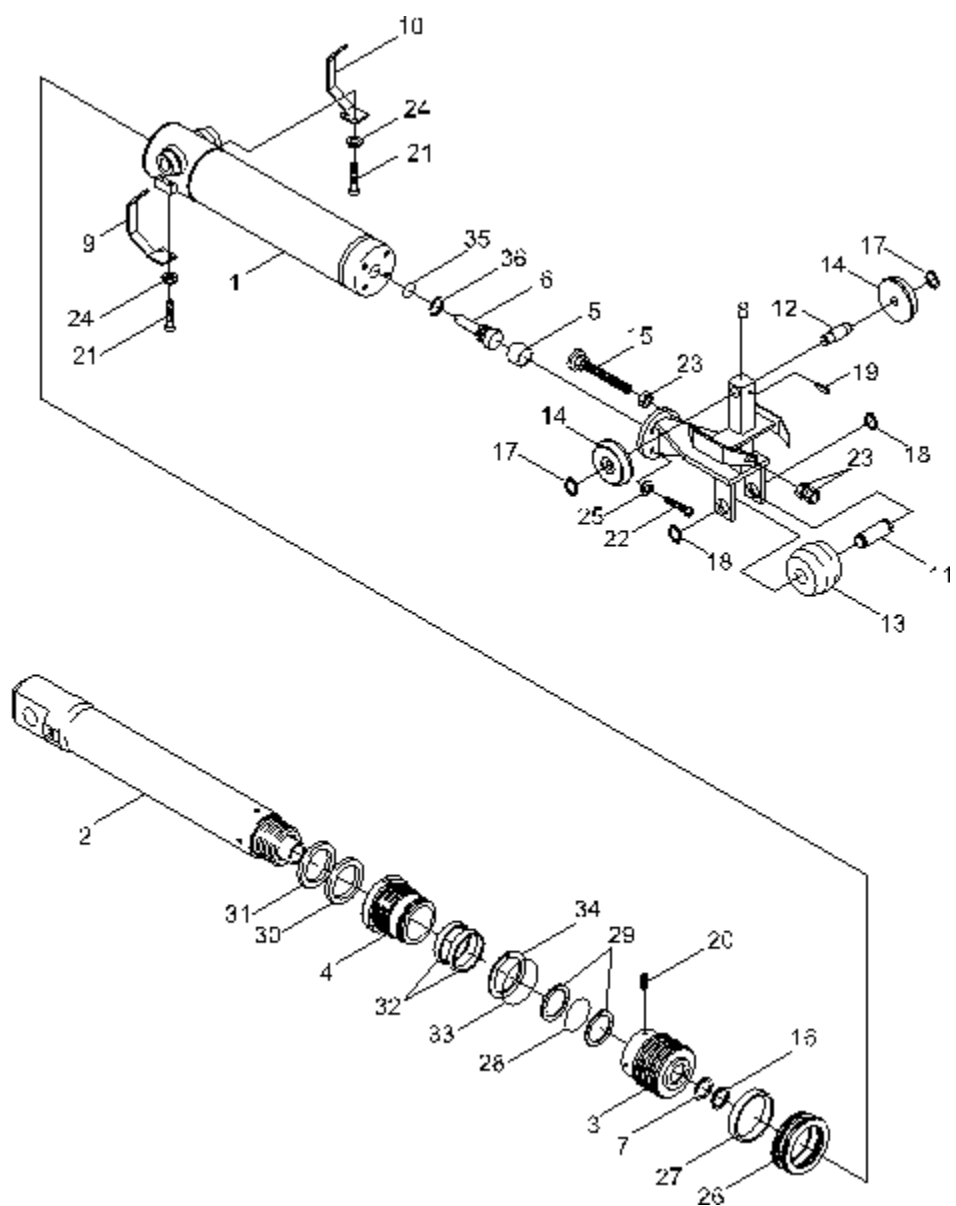

KANGLIM		3단 신축 실린더 조립체 3rd TELESCOPE CYLINDER ASS'Y		KS2056H REV. 0
번호 NO.	부품번호 PART NO.	품 명 DESCRIPTION	수 량 (QTY)	비고(REMARKS) 및 SERIAL NO.
30		PACKING, ROD 로드 패킹	1	NI-300(21357) (Ø55×Ø65×10W)
31		SEAL, DUST 더스트 씬	1	KDD 55
32		RING, WEAR 웨어 링	2	Ø55×Ø60×15W
33		O-RING O-링	1	1B G70
34		RING, BACK UP 백업 링	1	(T-3) G70
35		O-RING O-링	1	1B P16
36		RING, BACK UP 백업 링	1	(T-2) P16

--	--	--	--	--

KANGLIM	카운터 밸런스 밸브(신축) COUNTER BALANCE VALVE(EXT.)	KS2056H REV. 0
----------------	---	-------------------

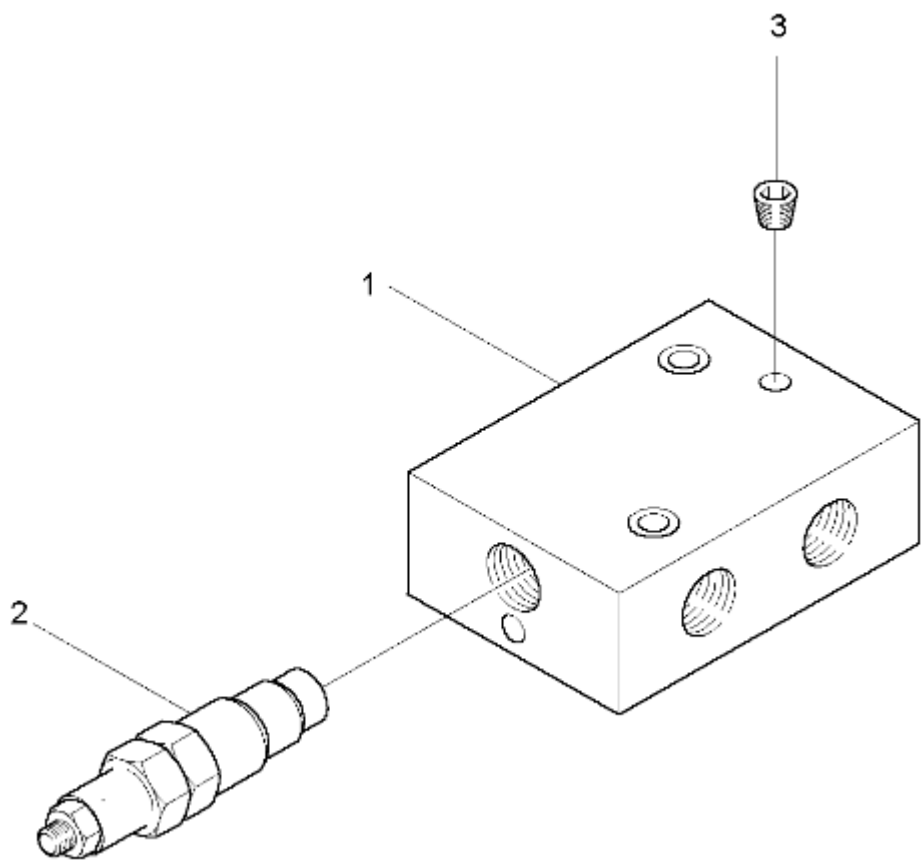

KANGLIM		카운터 밸런스 밸브(신축) COUNTER BALANCE VALVE(EXT.)		KS2056H REV. 0
번호 NO.	부품번호 PART NO.	품 명 DESCRIPTION	수 량 (QTY)	비고(REMARKS) 및 SERIAL NO.
-	H1099570	COUNTER BALANCE VALVE(EXT.) 카운터 밸런스 밸브(신축)	1	
1		BODY 바디	1	45×56×119
2		CATRIDGE 카트리지	1	CBCG-LJN
3		PLUG 플러그	3	PT1/8

--	--	--	--	--

KANGLIM	붐 조립체 BOOM ASS'Y	K1004941-1 REV. 0
----------------	-----------------------------------	----------------------

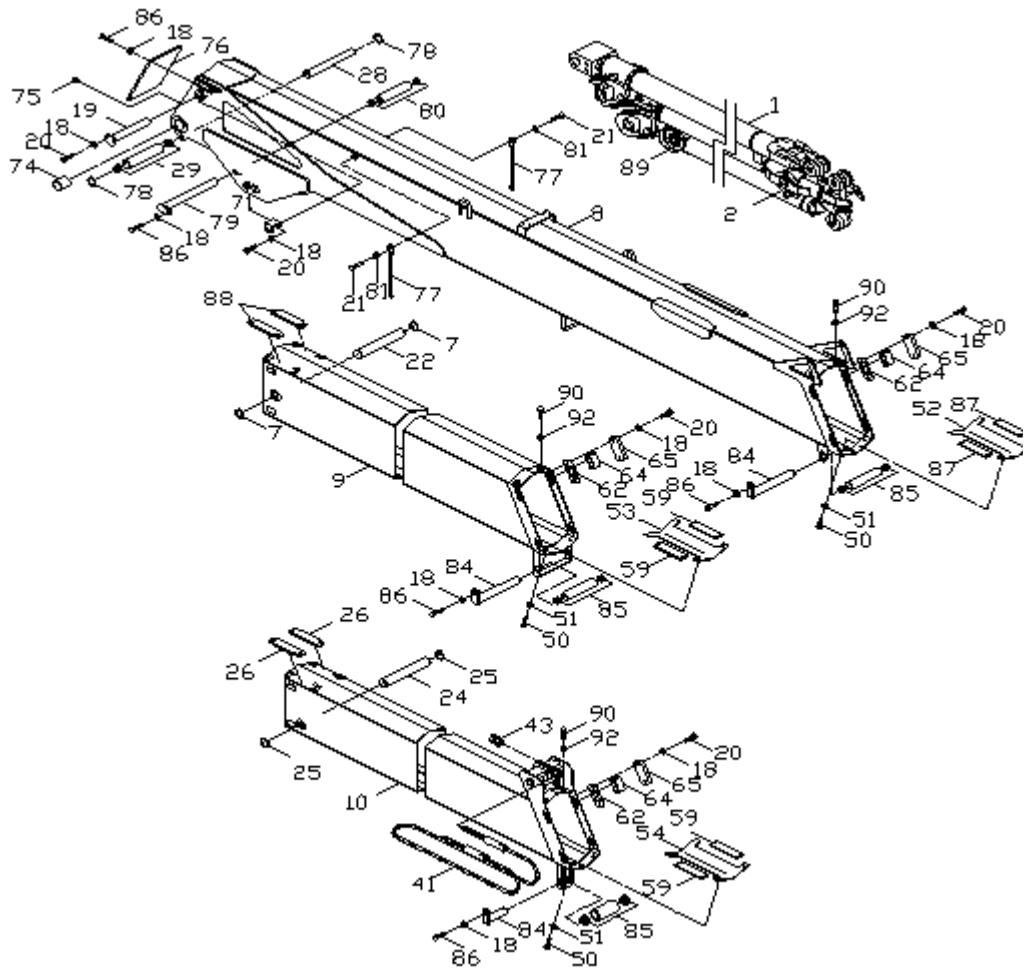

KANGLIM		붐 조립체 BOOM ASS'Y		KS2057H REV. 0
번호 NO.	부품번호 PART NO.	품 명 DESCRIPTION	수 량 (QTY)	비고(REMARKS) 및 SERIAL NO.
-	A1084430R3	BOOM ASS'Y 붐 조립체	1	
1	H1091762R6	CYLINDER, TELESCOPIC 실린더	1	ST2910×3 (1)
2	M1033352	PULLEY 풀리	4	Ø98 (1)
3	A1063087R1	WIRE ROPE, RET. 와이어 로프	1	Ø9×28230 (2)
4	M1072736	PIN 핀	2	(2)
5	M1072743	PIN 핀	2	Ø25×54 (2)
6	45252511	RING, RETAINING 멈춤 링	2	RB25 (2)
7	45103211	RING, RETAINING 멈춤 링	6	RS35 (1,2)
8	A1088126R3	BOOM, 1ST 1단 붐	1	(1)
9	A1088101R4	BOOM, 2ND 2단 붐	1	(1)
10	A1089178	BOOM, 3RD 3단 붐	1	(1)
11	A189185R1	BOOM 4TH 4단 붐	1	(2)
12	A1089192	BOOM, 5TH 5단 붐	1	(2)

13	A1089203R1	BOOM, 6TH 6단 붐	1	(2)
14	A1089210R1	BOOM, 7TH 7단 붐	1	(2)
KANGLIM		붐 조립체 BOOM ASS'Y		KS2057H REV. 0

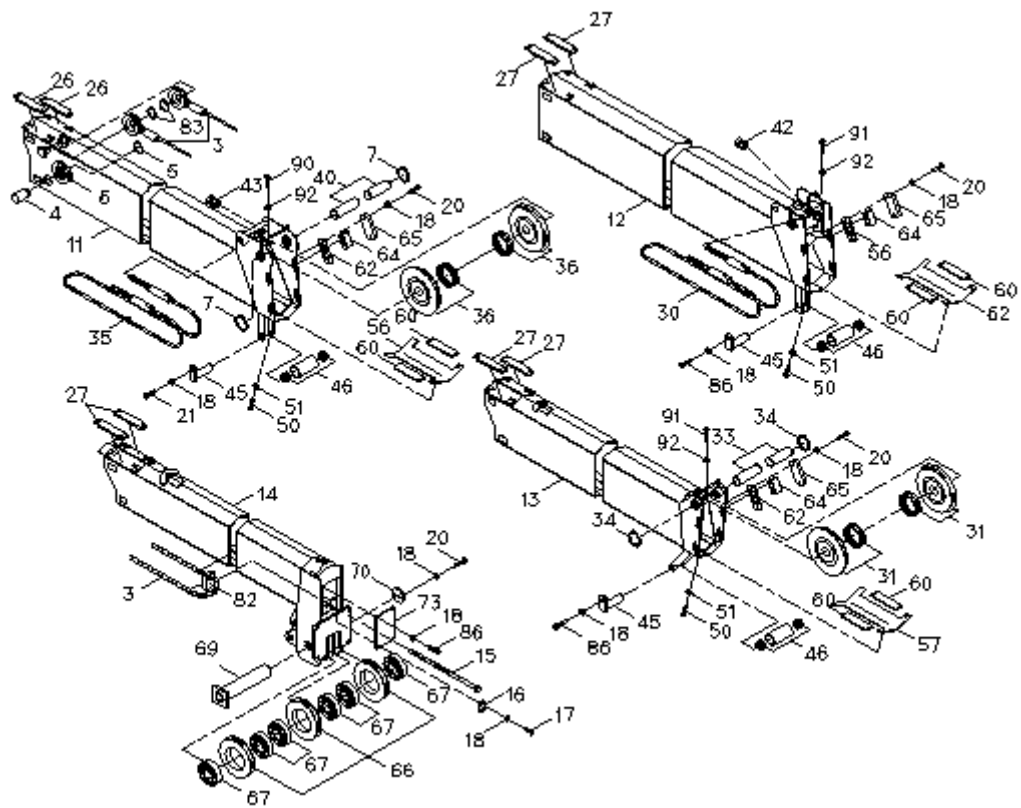

KANGLIM		붐 조립체 BOOM ASS'Y		K1004941-1 REV. 0
번호 NO.	부품번호 PART NO.	품 명 DESCRIPTION	수 량 (QTY)	비고(REMARKS) 및 SERIAL NO.
15	21123771	BOLT, HEX HEAD 육각 볼트	1	M16×180L(10.9) (2)
16	M0517172	STOPPER 스토퍼	1	(2)
17	26109067	BOLT, HEX SCOKET HEAD 소켓헤드 육각 볼트	2	BB8×25 (2)
18	36120813	WASHER, SPRING 스프링 와셔	65	WS8 (1,2)
19	M1072750	SHAFT 샤프트	1	Ø35 (1)
20	21108673	BOLT, HEX HEAD 육각 볼트	52	M8×16 (1,2)
21	21108876	BOLT, HEX HEAD 육각 볼트	3	BA8×20 (2)
22	M1072768	SHAFT 샤프트	1	Ø35×237 (1)
24	M1072775	SHAFT 샤프트	1	Ø30×221 (1)
25	45102910	RING, RETAINING 멈춤 링	2	RS30 (1)
26	M1073063	PAD, SLIDE 슬라이드 패드	4	8T×30×250 (1,2)
27	M1059076	PAD, SLIDE 슬라이드 패드	6	8T×30×200 (2)
28	M1072469	SHAFT 샤프트	1	Ø20×242 (1)

29	M1072476R1	ROLLER 롤러	1	Ø34×212 (1)
30	A1063055	WIRE ROPE, EXT 와이어 로프	1	Ø9×8215 (2)

KANGLIM	붐 조립체 BOOM ASS'Y	KS2057H REV. 0
----------------	-----------------------------	-------------------

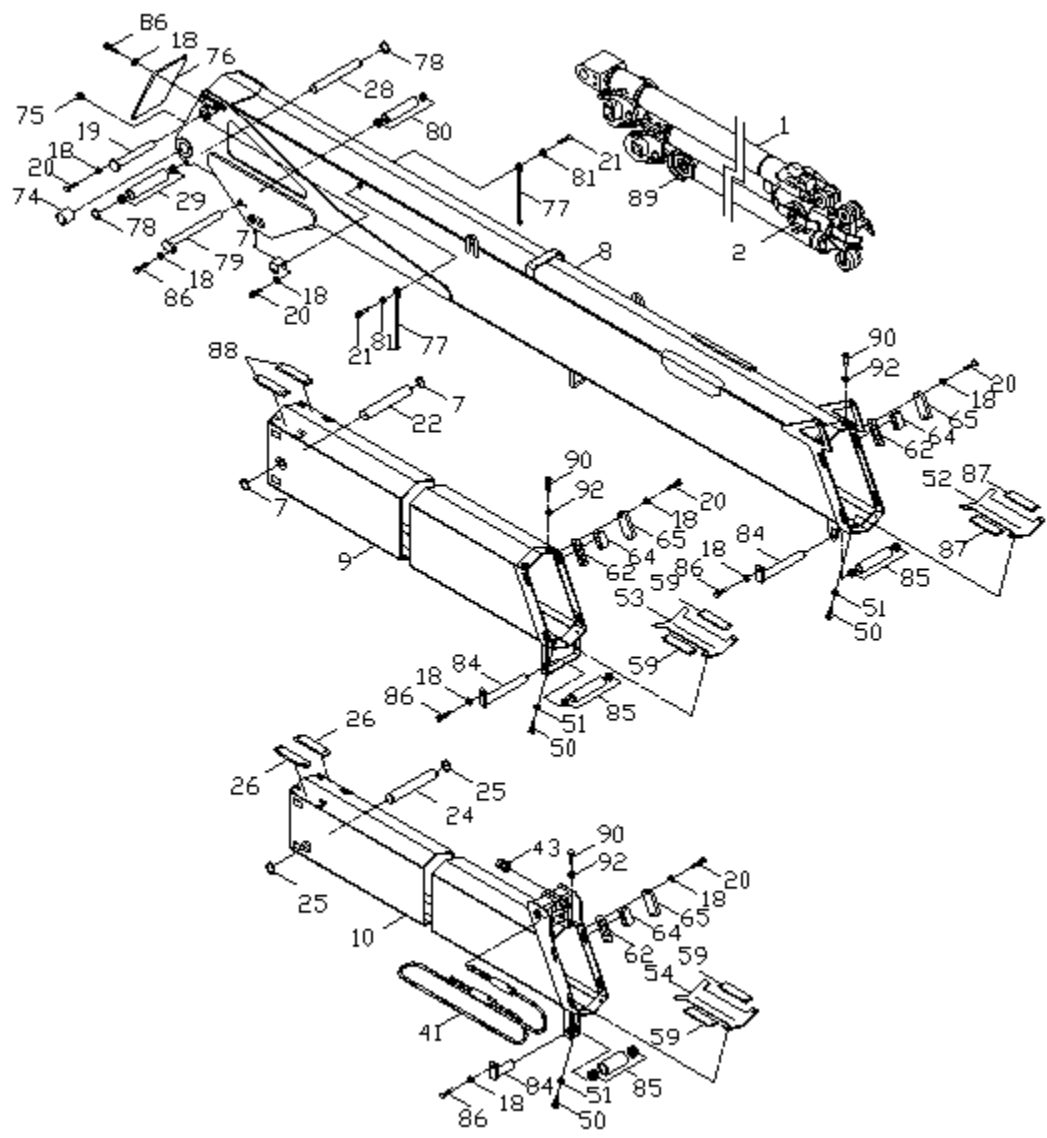

KANGLIM		붐 조립체 BOOM ASS'Y		KS2057H REV. 0
번호 NO.	부품번호 PART NO.	품 명 DESCRIPTION	수 량 (QTY)	비고(REMARKS) 및 SERIAL NO.
31	M1072782R1	PULLEY 풀리	2	Ø137 (2)
33	M1060794R1	SHAFT 샤프트	1	Ø25×214 (2)
34	45102515	RING, RETAINING 멈춤 링	2	RS25 (2)
35	A1083734	WIRE ROPE, EXT. 와이어 로프	1	Ø11.2×8460 (2)
36	M1072790R1	PULLEY 풀리	4	Ø170 (2)
37	M1080868	SPACER 스페이서	1	Ø42.7×31 (2)
38	M1060770	SHAFT 샤프트	1	Ø35×238 (2)
40	M1060787	SHAFT 샤프트	1	Ø35×251 (2)
41	A1088959	WIRE ROPE, EXT. 와이어 로프	1	Ø12×7930 (1)
42	S1011990	NUT, HEX 육각 너트	6	M14×P1.5 (2)
43	S1012100	NUT, HEX 육각 너트	12	M16×P1.5 (1,2)
45	M1060043R1	SHAFT 샤프트	3	Ø20 (2)
46	M1080754	ROLLER 롤러	3	Ø34×87 (2)

50	21111865	BOLT, HEX HEAD 육각 볼트	6	BA10×20 (1,2)
51	36121025	WASHER, SPRING 스프링 와셔	8	WS10 (1,2)
KANGLIM		붐 조립체 BOOM ASS'Y		KS2057H REV. 0

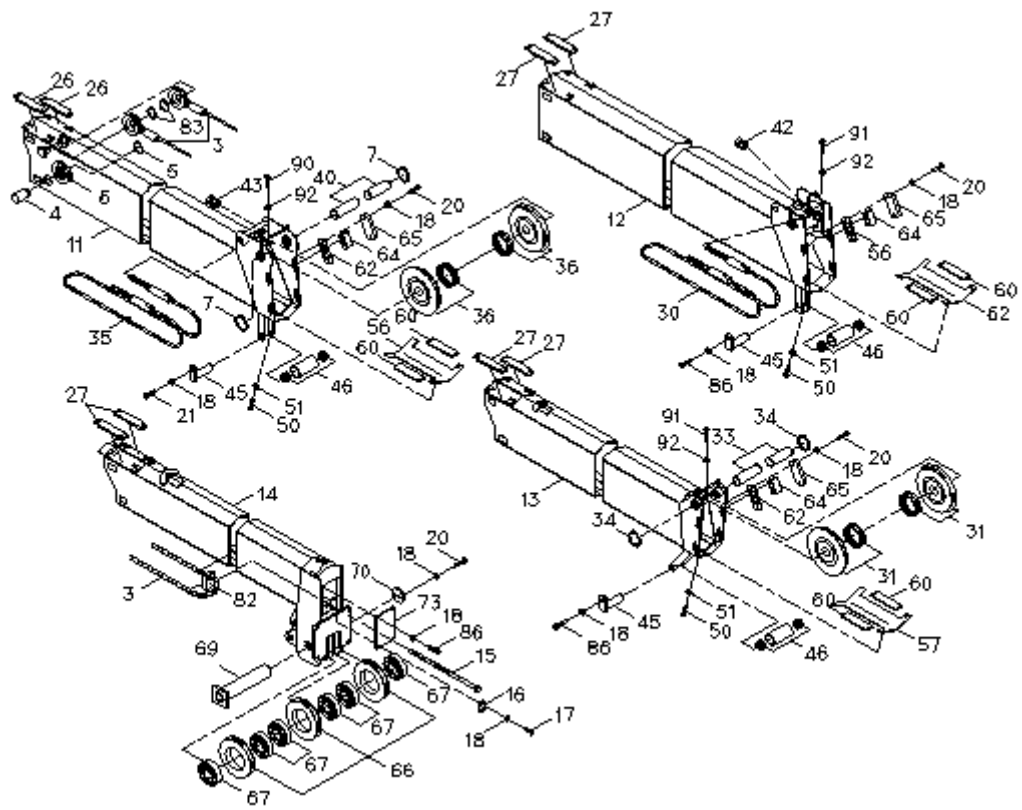

KANGLIM		붐 조립체 BOOM ASS'Y		KS2057H REV. 0
번호 NO.	부품번호 PART NO.	품 명 DESCRIPTION	수 량 (QTY)	비고(REMARKS) 및 SERIAL NO.
52	A1083741R1	GUIDE, PAD 패드 가이드	1	1단용 (1)
53	A1083759R1	GUIDE, PAD 패드 가이드	1	2단용 (1)
54	A1083766R1	GUIDE, PAD 패드 가이드	1	3단용 (1)
55	A1083773R1	GUIDE, PAD 패드 가이드	1	4단용 (2)
56	A1083780R1	GUIDE, PAD 패드 가이드	1	5단용 (2)
57	A1088418R1	GUIDE, PAD 패드 가이드	1	6단용 (2)
59	M1073044	PAD, SLIDE 슬라이드 패드	4	8T×50×320 (1)
60	M1073051	PAD, SLIDE 슬라이드 패드	6	8T×50×270 (2)
61	21111670	BOLT, HEX HEAD 육각 볼트	6	BA10×16 (2)
62	M1003163	SPACER 스페이서	48	90×30×0.5T,1T (1,2)
64	P1002836	SPACER 스페이서	24	18T×19×49 (1,2)
65	W1124608R1	PLATE 플레이트	24	6T (1,2)
66	M1003829	PULLEY 폴리	3	Ø180×37 (2)

67	41120747	BEARING, BALL 볼 베어링	6	6207ZZ (2)
69	M1060755	SHAFT 샤프트	1	Ø35×194 (2)

KANGLIM	붐 조립체 BOOM ASS'Y	KS2057H REV. 0
----------------	-----------------------------	-------------------

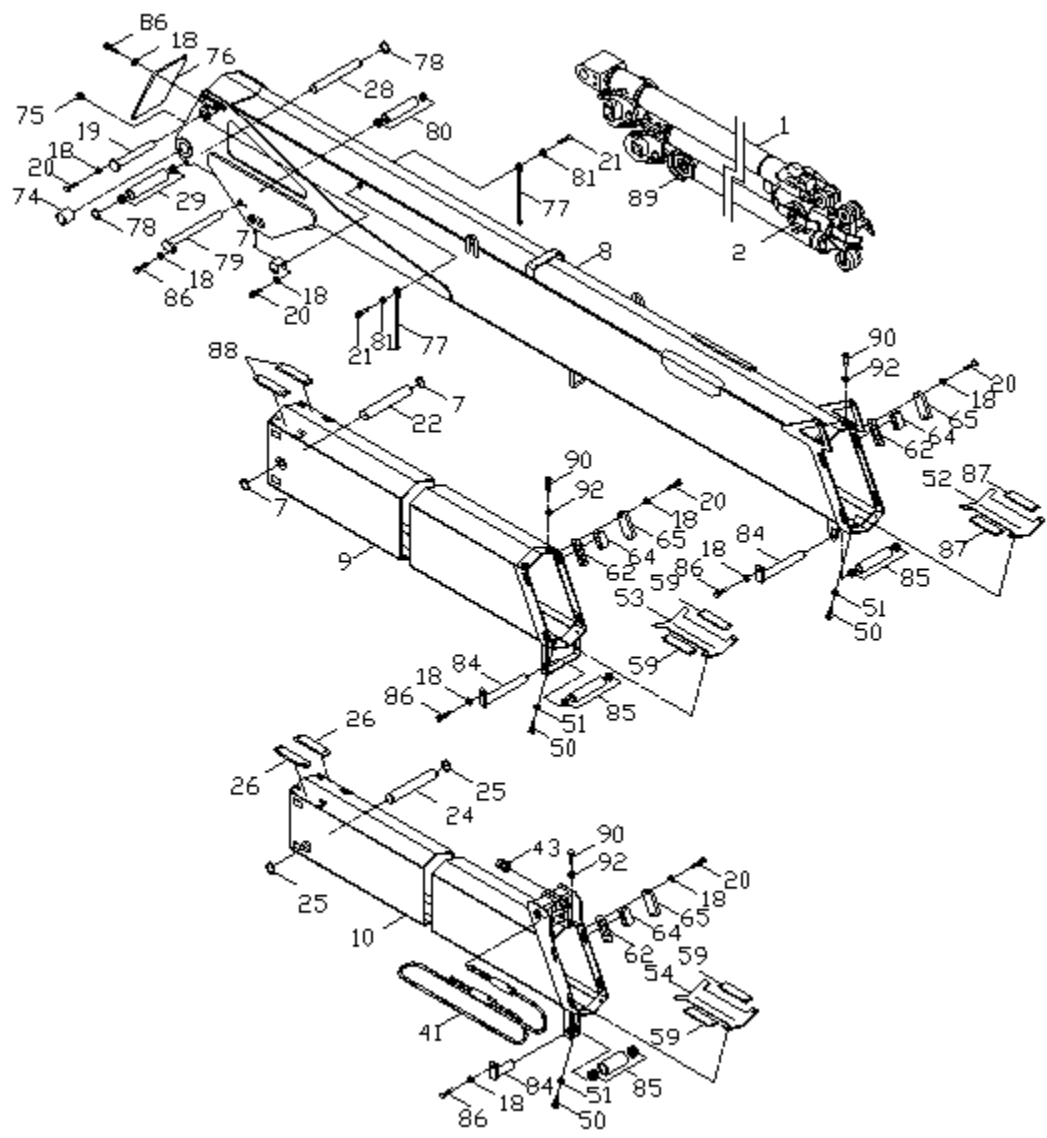

KANGLIM		붐 조립체 BOOM ASS'Y		KS2057H REV. 0
번호 NO.	부품번호 PART NO.	품 명 DESCRIPTION	수 량 (QTY)	비고(REMARKS) 및 SERIAL NO.
70	W0108608	PLATE, END 플레이트	1	(2)
71	W1124580	BRACKET, LAMP 램프 브라켓	1	6T (1)
73	W1004320R1	PLATE, COVER 커버 플레이트	1	1.6T (2)
74	P1023870	BUSHING 부싱	2	Ø65용 (1)
75	46107013	NIPPLE, GREASE 그리스 니플	1	PT1/8-180° (1)
76	W1090593R1	PLATE, COVER 커버 플레이트	1	1.6T (1)
77	M1080206	INDICATOR, ANGLE 앵글 인디케이터	2	4.5T (1)
78	45102110	RING, RETAINING 멈춤 링	2	RS20 (1)
79	M1072412	SHAFT 샤프트	1	Ø20×265 (1)
80	M1059169	ROLLER 롤러	1	(1)
81	31110861	NUT, HEX 육각 너트	4	NA8 (1)
82	A0711200	GUIDE, WIRE ROPE 와이어로프 가이드	1	(2)
83	45253111	RING, RETAINING 멈춤 링	2	RB35 (2)

84	A1007470R1	SHAFT 샤프트	3	Ø20×205 (1)
85	M1080747	ROLLER 롤러	3	Ø34×185 (1)
KANGLIM		붐 조립체 BOOM ASS'Y		KS2057H REV. 0

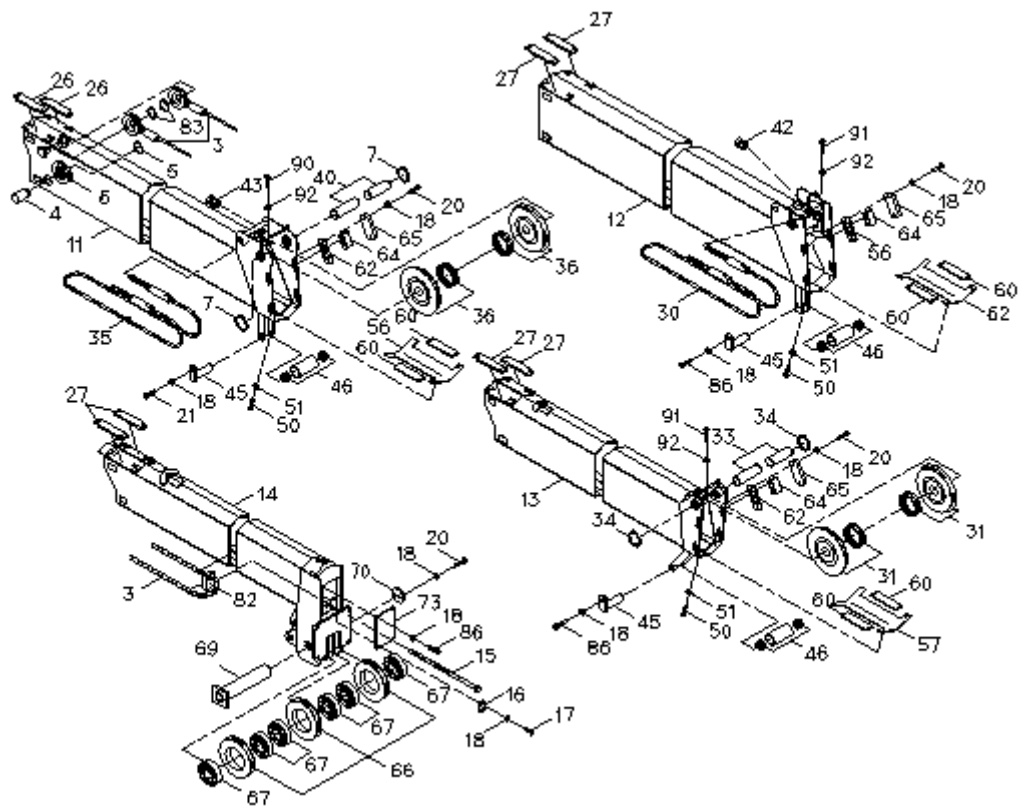

KANGLIM		붐 조립체 BOOM ASS'Y		KS2057H REV. 0
번호 NO.	부품번호 PART NO.	품 명 DESCRIPTION	수 량 (QTY)	비고(REMARKS) 및 SERIAL NO.
86	21108560	BOLT, HEX HEAD 육각 볼트	17	BA8×14 (1,2)
87	M1080665	PAD, SLIDE 슬라이드 패드	2	8T×50×320 (1)
88	M1080996	PAD, SLIDE 슬라이드 패드	2	8T×30×250 (1)
89	M1072907	PULLEY 풀리	2	Ø102 (1)
90	26112476	BOLT, HEX SOCKET HEAD 육각 렌치 볼트	8	BB10×40L (1,2)
91	26112572	BOLT, HEX SOCKET HEAD 육각 렌치 볼트	4	BB10×45L (2)
92	31121060	NUT, HEX 육각 너트	12	M10 (1,2)

--	--	--	--	--

KANGLIM	신축 실린더 조립체 TELESCOPE CYLINDER ASS'Y	KS2057H REV. 0
----------------	--	-------------------

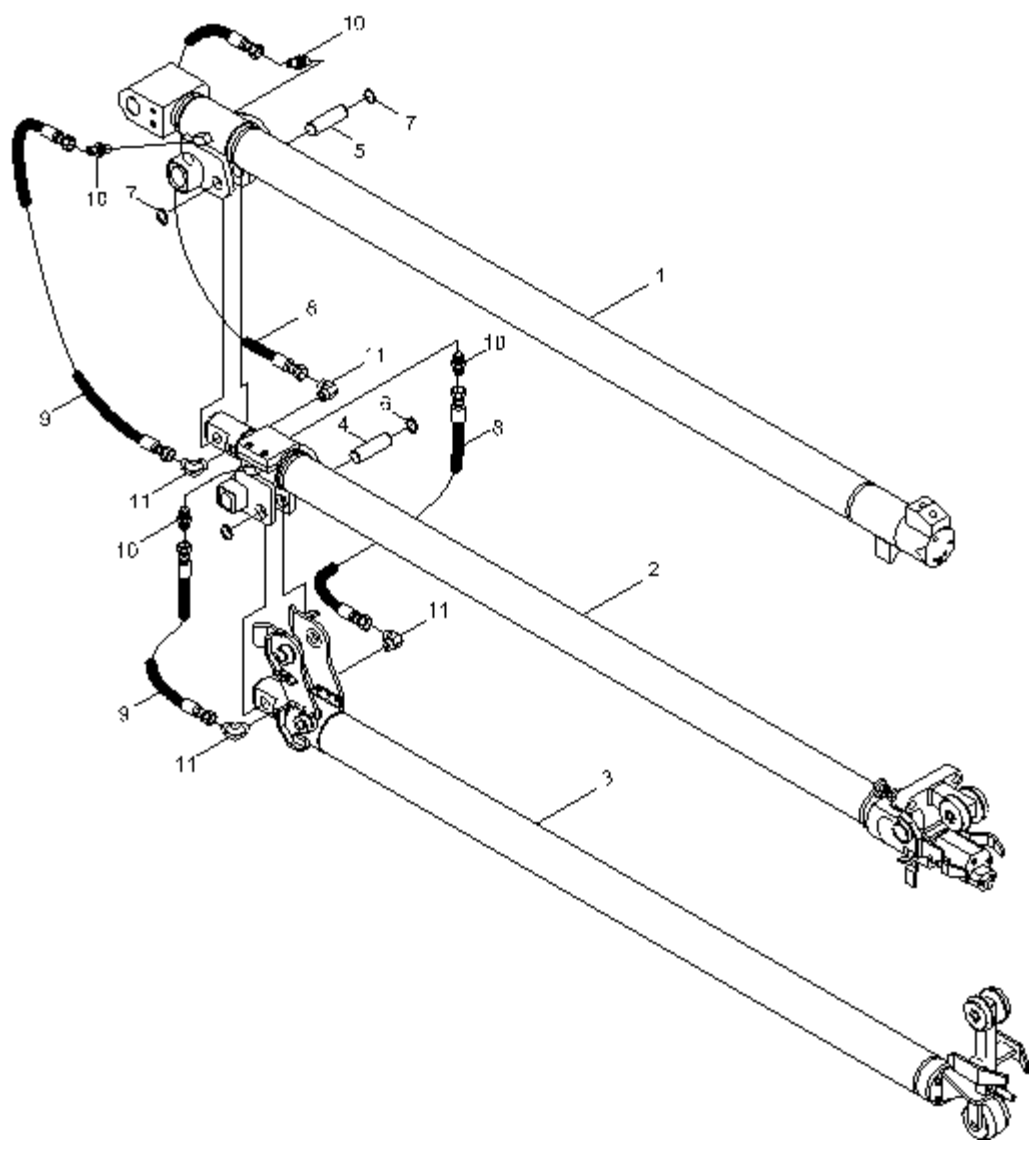

KANGLIM		신축 실린더 조립체 TELESCOPE CYLINDER ASS'Y		KS2057H REV. 0
번호 NO.	부품번호 PART NO.	품 명 DESCRIPTION	수 량 (QTY)	비고(REMARKS) 및 SERIAL NO.
-	H1091762R6	EXTENSION CYLINDER ASS'Y 신축 실린더 조립체	1	
1	H1090863R2 KL29T1000-03	1st EXTENSION CYLINDER ASS'Y 1단 신축 실린더 조립체	1	
2	H1090870R2 KL29T2000-03	2nd EXTENSION CYLINDER ASS'Y 2단 신축 실린더 조립체	1	
3	H1099937R1 KL29T3B00-01	3rd EXTENSION CYLINDER ASS'Y 3단 신축 실린더 조립체	1	
4	SS25T0010	PIN-A 핀-A	1	Ø25×73
5	SS33T0010	PIN-B 핀-B	1	Ø30×73
6		RING, SNAP 스냅 링	2	Ø25(축용)
7		RING, SNAP 스냅 링	2	Ø30(축용)
8		HOSE, HYDRAULIC 유압 호스	2	PF3/8×PF3/8×390
9		HOSE, HYDRAULIC 유압 호스	2	PF3/8×PF3/8×420
10		ADAPTER-A 어댑터-A	4	ZPC3010-6-6
11		ADAPTER-B 어댑터-B	4	ZPC3090-6-6

--	--	--	--	--

KANGLIM	1단 신축 실린더 조립체 1st TELESCOPE CYLINDER ASS'Y	KS2057H REV. 0
----------------	---	-------------------

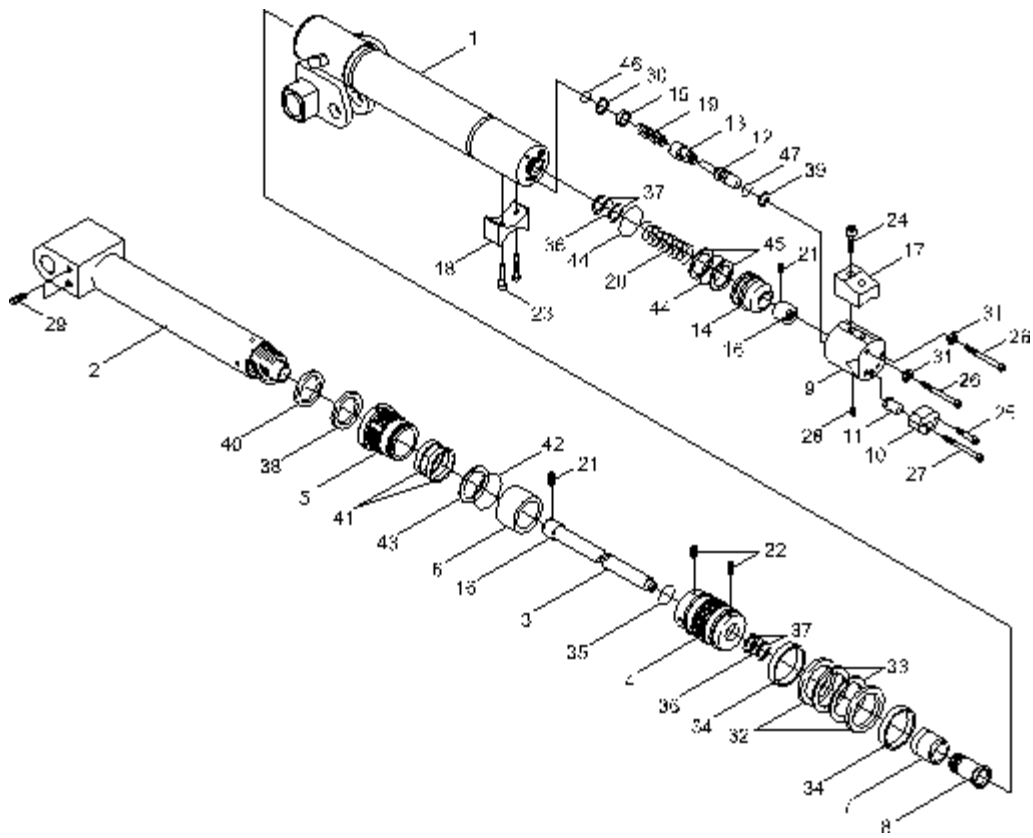

KANGLIM		1단 신축 실린더 조립체 1st TELESCOPE CYLINDER ASS'Y		KS2057H REV. 0
번호 NO.	부품번호 PART NO.	품 명 DESCRIPTION	수 량 (Q'TY)	비고(REMARKS) 및 SERIAL NO.
-	H1090863R2	1st EXTENSION CYLINDER ASS'Y 1단 신축 실린더 조립체	1	
1	KL29T1010-01	TUBE ASS'Y 튜브 조립체	1	
2	KL29T1020-01	ROD ASS'Y 로드 조립체	1	
3	CS24T1030	RETRACTOR 리트랙터	1	
4	SH16T1040	PISTON 피스톤	1	
5	SH46T1040	COVER, ROD 로드 커버	1	
6	KL29T1040	SPACER 스페이서	1	
7	SS33T1070	RING, CUSHION 쿠션 링	1	
8	SS33T1080	GUIDE, CUSHION 쿠션 가이드	1	
9	KL29T1030	VALVE, BODY 바디 밸브	1	
10	SS33T10A1	BRACKET-A 브라켓-A	1	
11	SS33T10A2	GUIDE, SPOOL 스풀 가이드	1	
12	SS33T10A3	SPOOL 스풀	1	

13	SS33T10A4	VALVE-A 밸브-A	1	
14	SS33T10A5	VALVE-B 밸브-B	1	

KANGLIM	1단 신축 실린더 조립체 1st TELESCOPE CYLINDER ASS'Y	KS2057H REV. 0
----------------	---	-------------------

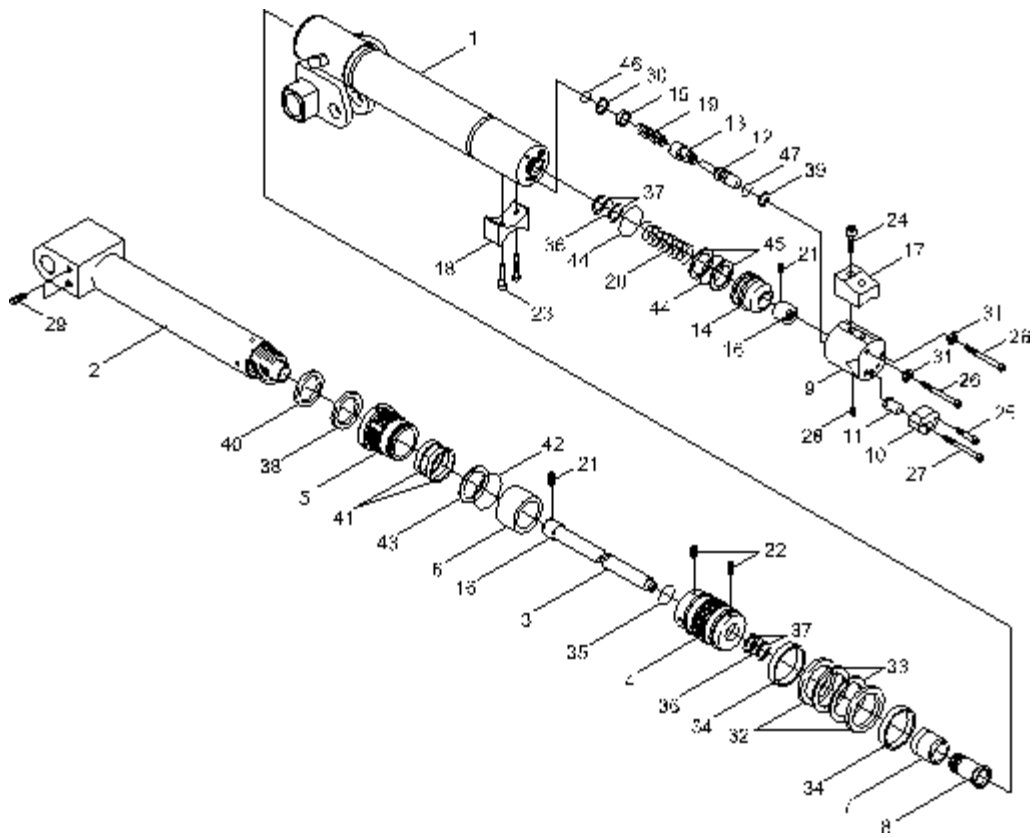

KANGLIM		1단 신축 실린더 조립체 1st TELESCOPE CYLINDER ASS'Y		KS2057H REV. 0
번호 NO.	부품번호 PART NO.	품 명 DESCRIPTION	수 량 (QTY)	비고(REMARKS) 및 SERIAL NO.
15	SS33T10A6	WASHER-A 와셔-A	1	
16	HN01T1060	NUT, STOP 스탑 너트	2	
17	CS24T1050	GUIDE, PAD 패드 가이드	1	
18	SH16T10P1	PAD 패드	2	
19	SS33T10S1	SPRING-A 스프링-A	1	
20	SS33T10S2	SPRING-B 스프링-B	1	
21		SCREW, SET 세트 스크류	2	M3×P0.5×3
22		SCREW, SET 세트 스크류	2	M6×P1.0×6
23		BOLT, SOCKET 소켓 볼트	2	M6×P1.0×25
24		BOLT, SOCKET 소켓 볼트	1	M8×P1.25×30
25		BOLT, SOCKET 소켓 볼트	2	M8×P1.25×35
26		BOLT, SOCKET 소켓 볼트	1	M8×P1.25×100
27		BOLT, SOCKET 소켓 볼트	1	M8×P1.25×110

28	PLUG 플러그	2	PT1/8×7
29	PLUG 플러그	2	PT3/8

KANGLIM	1단 신축 실린더 조립체 1st TELESCOPE CYLINDER ASS'Y	KS2057H REV. 0
----------------	---	-------------------

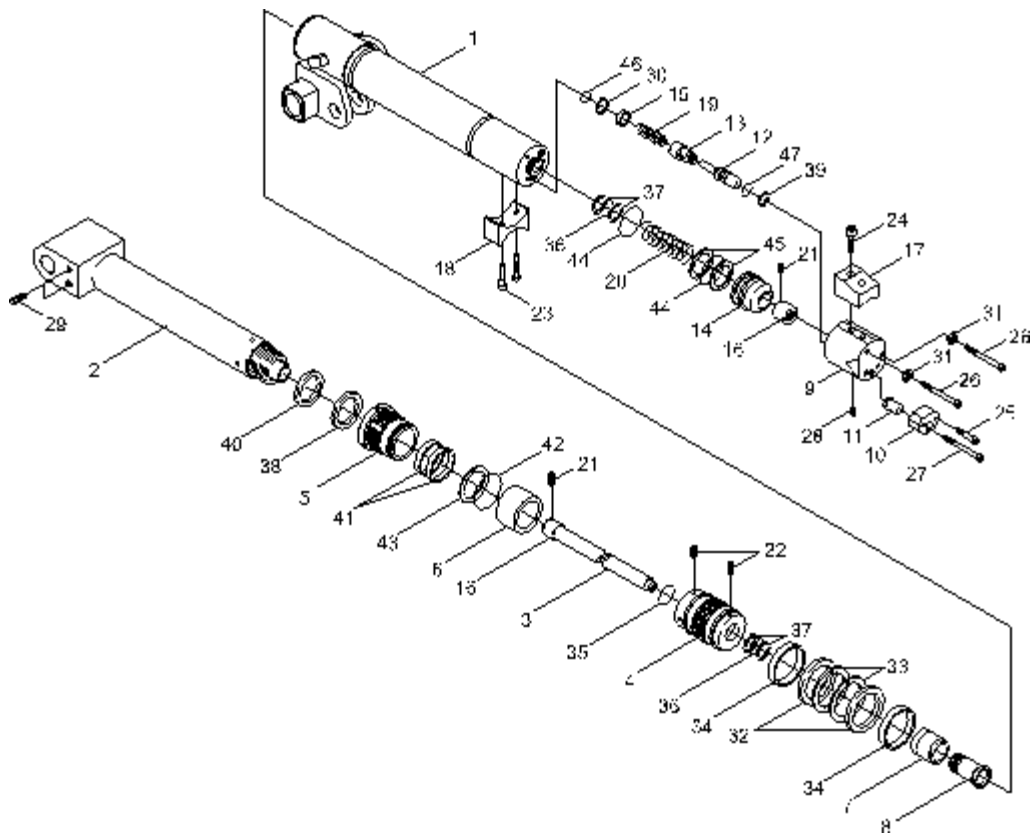

KANGLIM		1단 신축 실린더 조립체 1st TELESCOPE CYLINDER ASS'Y		KS2057H REV. 0
번호 NO.	부품번호 PART NO.	품 명 DESCRIPTION	수 량 (QTY)	비고(REMARKS) 및 SERIAL NO.
30		RING, SNAP 스냅 링	1	Ø14 (구멍용)
31		WASHER, SPRING 스프링 와셔	2	M8
32	*	PACKING, PISTON 피스톤 패킹	2	OSI 70 FU 0846 L0
33	*	RING, BACK-UP 백업 링	2	3T×Ø70×Ø60
34	*	RING, WEAR 웨어 링	2	Ø70×Ø65×15W
35	*	O-RING O-링	1	1B G30
36	*	O-RING O-링	2	1B P18
37	*	RING, BACK-UP 백업 링	4	(T-2) P18
38	*	PACKING, ROD 로드 패킹	1	
39	*	RING, BACK-UP 백업 링	1	(T-3) P6
40	*	SEAL, DUST 더스트 씬	1	KDD 55
41	*	RING, WEAR 웨어 링	2	Ø55×Ø60×15W
42	*	O-RING O-링	1	1B G65

43	*	RING, BACK-UP 백업 링	1	(T-3) G65
44	*	O-RING O-링	2	Ø28×Ø33

KANGLIM	1단 신축 실린더 조립체 1st TELESCOPE CYLINDER ASS'Y	KS2057H REV. 0
----------------	---	-------------------

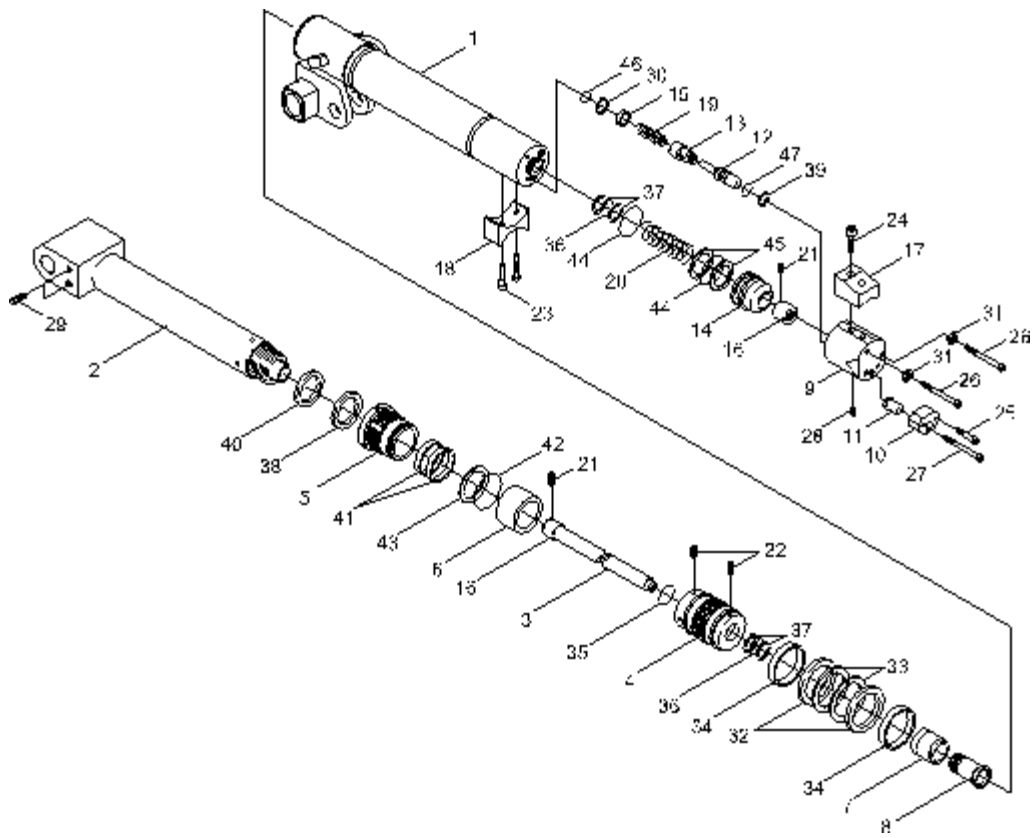

KANGLIM		1단 신축 실린더 조립체 1st TELESCOPE CYLINDER ASS'Y		KS2057H REV. 0
번호 NO.	부품번호 PART NO.	품 명 DESCRIPTION	수 량 (QTY)	비고(REMARKS) 및 SERIAL NO.
45	*	RING, BACK-UP 백업 링	2	Ø28×Ø33
46	*	O-RING O-링	2	1B P14
47	*	O-RING O-링	1	1A P6
	S1055136	SEALING KIT 씰링 키트	1	* 표시품목

--	--	--	--	--

KANGLIM	2단 신축 실린더 조립체 2nd TELESCOPE CYLINDER ASS'Y	KS2057H REV. 0
----------------	---	-------------------

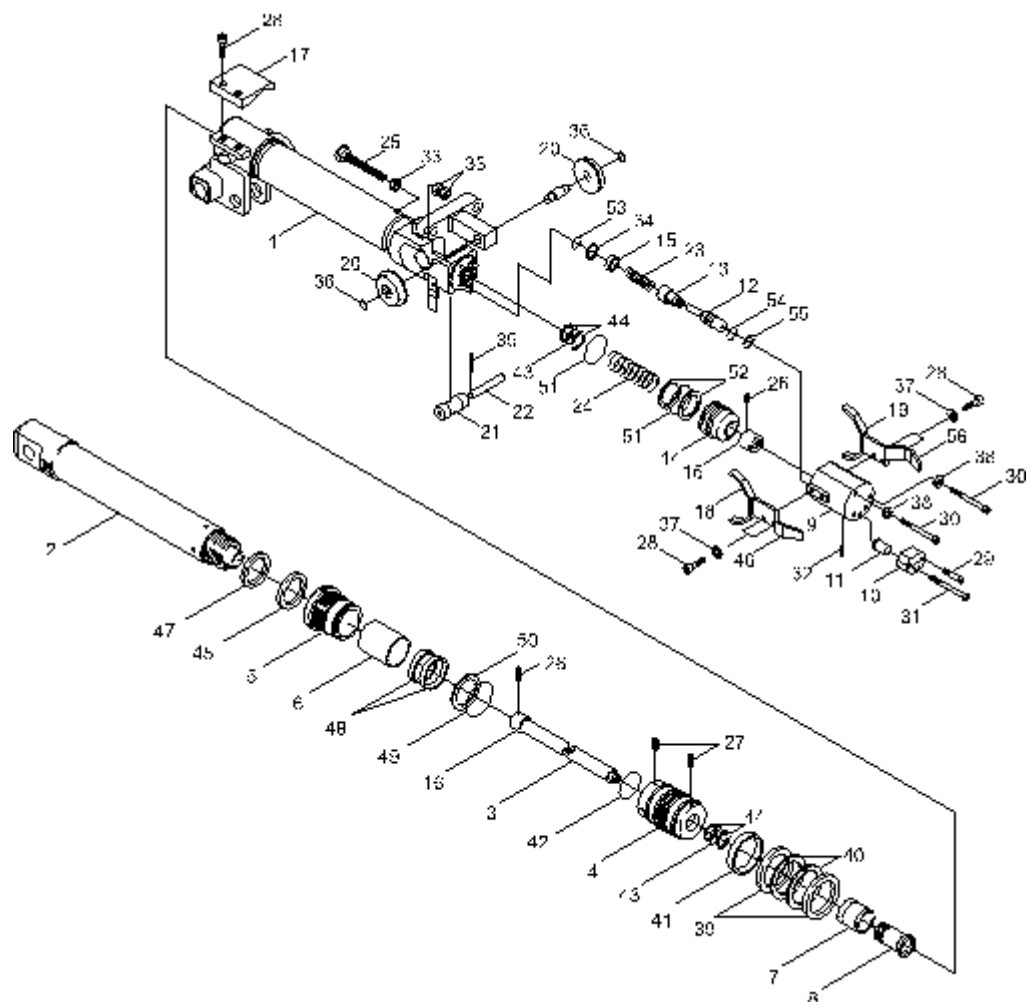

KANGLIM		2단 신축 실린더 조립체 2nd TELESCOPE CYLINDER ASS'Y		KS2057H REV. 0
번호 NO.	부품번호 PART NO.	품 명 DESCRIPTION	수 량 (QTY)	비고(REMARKS) 및 SERIAL NO.
-	H1090870R2	2nd EXTENSION CYLINDER ASS'Y 2단 신축 실린더 조립체	1	
1	KL29T2010-01	TUBE ASS'Y 튜브 조립체	1	
2	KL29T2020	ROD ASS'Y 로드 조립체	1	
3	CS24T2030	RETRACTOR 리트랙터	1	
4	SH16T2040	PISTON 피스톤	1	
5	LH46T2040	COVER, ROD 로드 커버	1	
6	KL29T2030	SPACER 스페이서	1	
7	SS33T2070	RING, CUSHION 쿠션 링	1	
8	SS33T1080	GUIDE, CUSHION 쿠션 가이드	1	
9	SS33T1090	BODY, VALVE 밸브 바디	1	
10	SS33T10A1	BRACKET-A 브라켓-A	1	
11	SS33T10A2	GUIDE, SPOOL 스풀 가이드	1	
12	SS33T10A3	SPOOL 스풀	1	

13	SS33T10A4	VALVE-A 밸브-A	1	
14	SS33T10A5	VALVE-B 밸브-B	1	

KANGLIM	2단 신축 실린더 조립체 2nd TELESCOPE CYLINDER ASS'Y	KS2057H REV. 0
----------------	---	-------------------

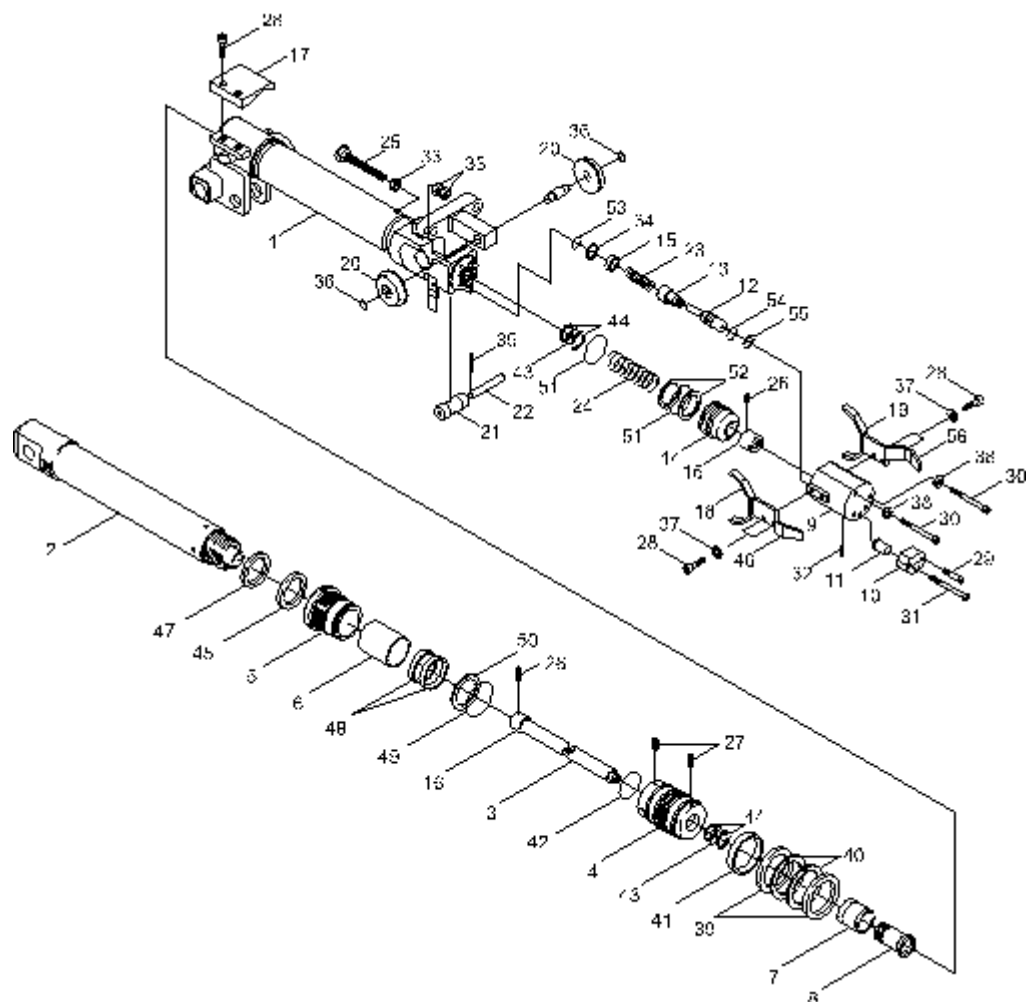

KANGLIM		2단 신축 실린더 조립체 2nd TELESCOPE CYLINDER ASS'Y		KS2057H REV. 0
번호 NO.	부품번호 PART NO.	품 명 DESCRIPTION	수 량 (QTY)	비고(REMARKS) 및 SERIAL NO.
15	SS33T10A6	WASHER-A 와셔-A	1	
16	HN01T1060	NUT, STOP 스탑 너트	2	
17	KL08T2070	PAD 패드	1	
18	CS27T2020-01	BRACKET ASS'Y-R 브라켓 조립체-R	1	
19	CS27T2030-01	BRACKET ASS'Y-L 브라켓 조립체-L	1	
20	SH17T2040	ROLLER, GUIDE 가이드 롤러	2	
21	KL05ET180	PAD, ROLLER 롤러 패드	1	
22	KL05ET190	SHAFT, ROLLER 롤러 샤프트	1	
23	SS33T10S1	SPRING-A 스프링-A	1	
24	SS33T10S2	SPRING-B 스프링-B	1	
25	SS33T20B1	BOLT, CHECK 체크 볼트	1	
26		SCREW, SET 세트 스크류	2	M3×P0.5×3
27		SCREW, SET 세트 스크류	2	M6×P1.0×6

28	BOLT, SOCKET 소켓 볼트	6	M6×P1.0×15
29	BOLT, SOCKET 소켓 볼트	1	M8×P1.25×35

KANGLIM	2단 신축 실린더 조립체 2nd TELESCOPE CYLINDER ASS'Y	KS2057H REV. 0
----------------	---	-------------------

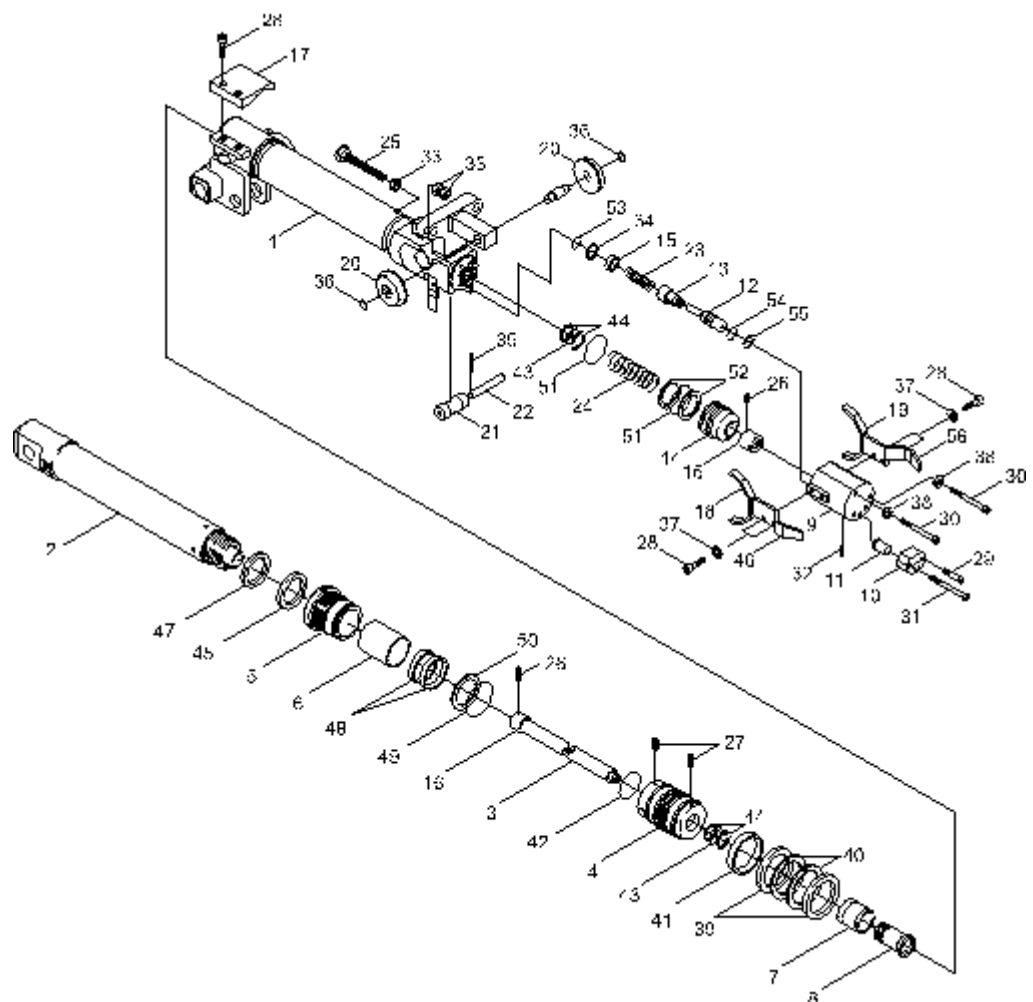

KANGLIM		2단 신축 실린더 조립체 2nd TELESCOPE CYLINDER ASS'Y		KS2057H REV. 0
번호 NO.	부품번호 PART NO.	품 명 DESCRIPTION	수 량 (QTY)	비고(REMARKS) 및 SERIAL NO.
30		BOLT, SOCKET 소켓 볼트	2	M8×P1.25×100
31		BOLT, SOCKET 소켓 볼트	1	M8×P1.25×110
32		PLUG 플러그	2	PT1/8×7
33		NUT 너트	3	M12×P1.75×10H
34		RING, SNAP 스냅 링	1	Ø14 (구멍용)
35		PIN, SPLIT 분할 핀	1	Ø3.2×25
36		RING, SNAP 스냅 링	2	Ø15 (축용)
37		WASHER, SPRING 스프링 와셔	4	M6용
38		WASHER, SPRING 스프링 와셔	2	M8용
39	*	PACKING, PISTON 피스톤 패킹	2	OSI65 FU0807L0
40	*	RING, BACK UP 백업 링	2	3T×Ø65×Ø55
41	*	RING, WEAR 웨어 링	2	Ø65×Ø60×15W
42	*	O-RING O-링	1	1B G30

43	*	O-RING O-링	2	1B P18
44	*	RING, BACK UP 백업 링	4	(T-3) P18

KANGLIM	2단 신축 실린더 조립체 2nd TELESCOPE CYLINDER ASS'Y	KS2057H REV. 0
----------------	---	-------------------

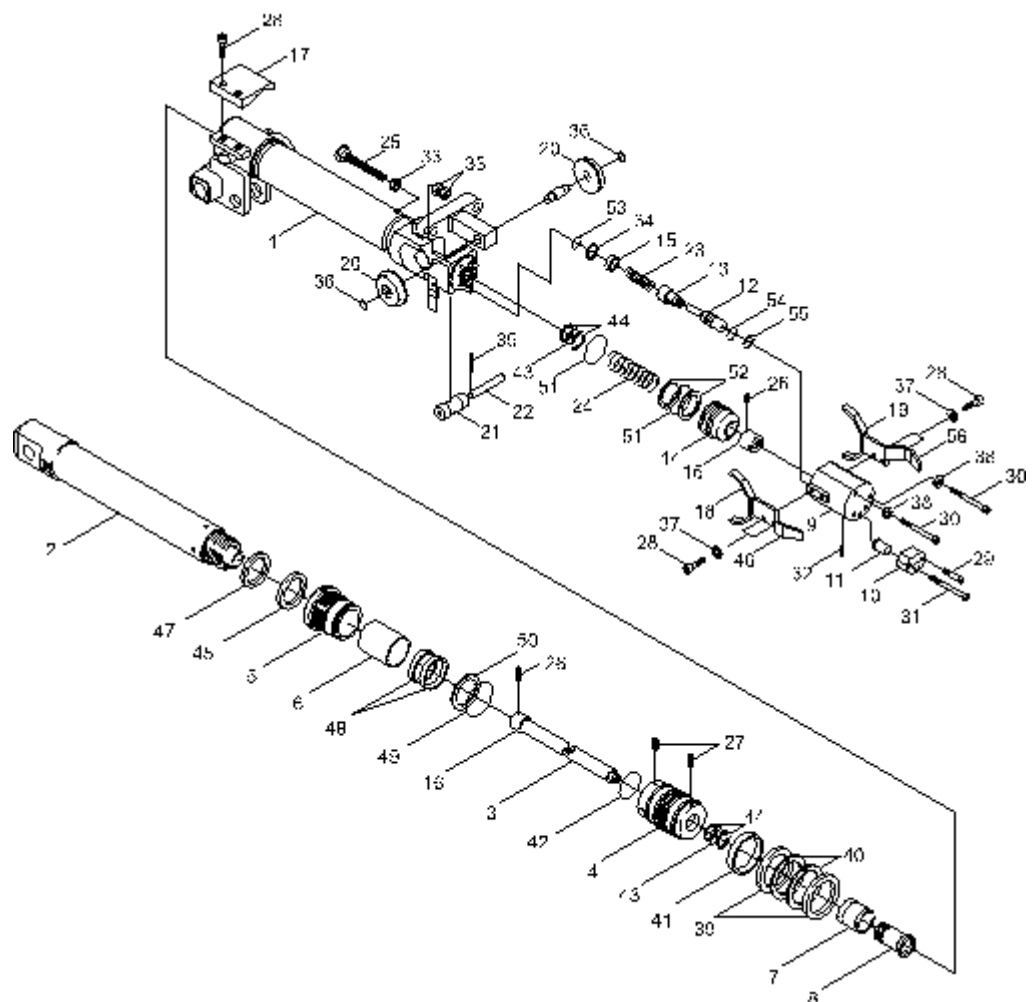

KANGLIM		2단 신축 실린더 조립체 2nd TELESCOPE CYLINDER ASS'Y		KS2057H REV. 0
번호 NO.	부품번호 PART NO.	품 명 DESCRIPTION	수 량 (QTY)	비고(REMARKS) 및 SERIAL NO.
45	*	PACKING, ROD 로드 패킹	1	
46	KL29T2020	PLATE, BRACKET 브라켓 플레이트	2	3T×15×40
47	*	SEAL, DUST 더스트 씬	1	KDD60
48	*	RING, WEAR 웨어 링	2	Ø50×Ø55×15W
49	*	O-RING O-링	1	1B G60
50	*	RING, BACK UP 백업 링	1	(T-3) G60
51	*	O-RING O-링	2	Ø28×Ø33
52	*	RING, BACK UP 백업 링	2	Ø28×Ø33
53	*	O-RING O-링	2	1B P14
54	*	O-RING O-링	1	1A P6
55	*	RING, BACK UP 백업 링	1	(T-3) P6
	S1055143	SEALING KIT 씬링 키트	1	* 표시품목

--	--	--	--	--

KANGLIM	3단 신축 실린더 조립체 3rd TELESCOPE CYLINDER ASS'Y	KS2057H REV. 0
----------------	---	-------------------

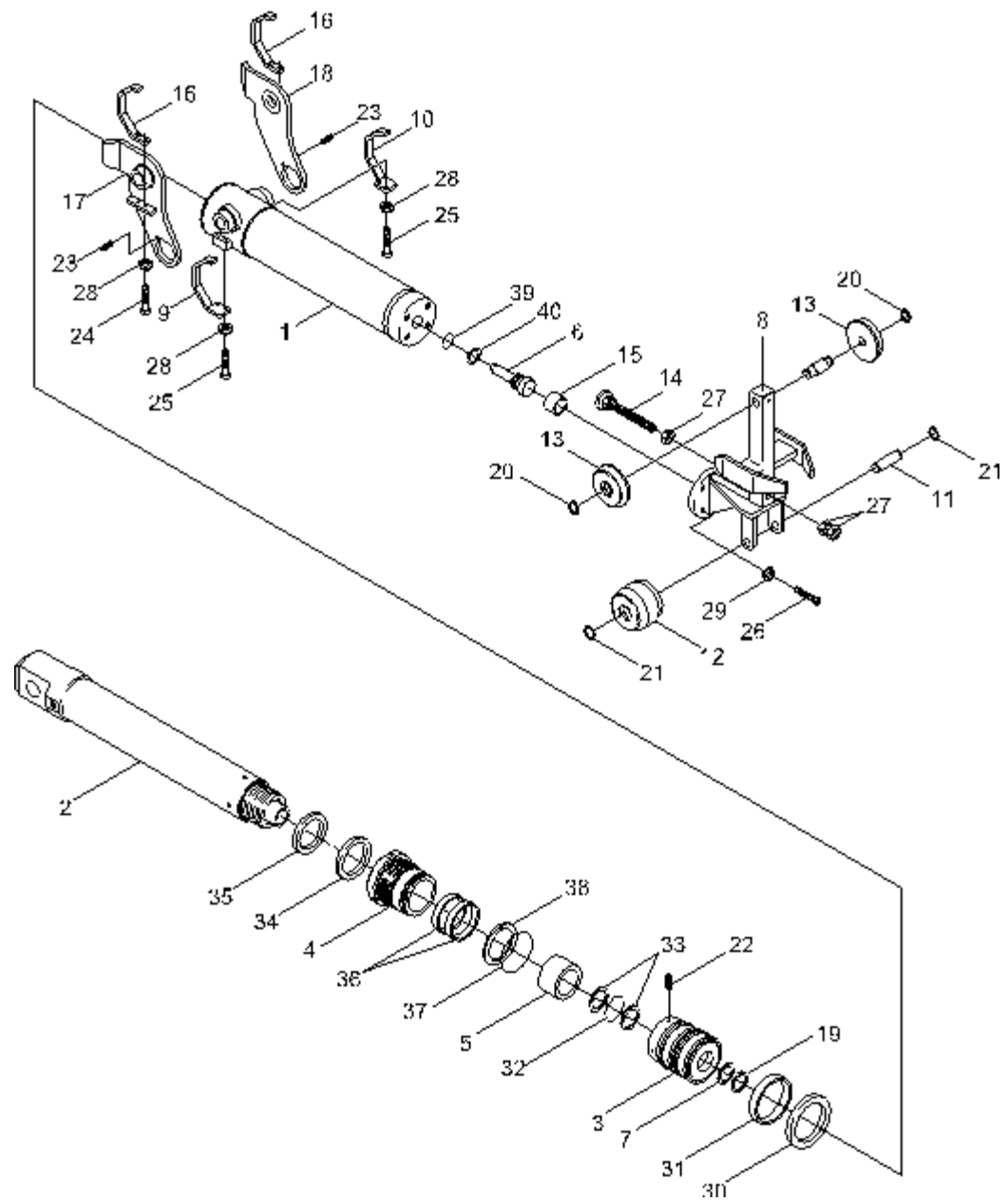

KANGLIM		3단 신축 실린더 조립체 3rd TELESCOPE CYLINDER ASS'Y		KS2057H REV. 0
번호 NO.	부품번호 PART NO.	품 명 DESCRIPTION	수 량 (QTY)	비고(REMARKS) 및 SERIAL NO.
-	H1099937	3rd EXTENSION CYLINDER ASS'Y 3단 신축 실린더 조립체	1	
1	KL29T3B10	TUBE ASS'Y 튜브 조립체	1	
2	KL29T3A20	ROD ASS'Y 로드 조립체	1	
3	CS27T3A30	PISTON 피스톤	1	
4	CS27T3A40	COVER, ROD 로드 커버	1	
5	KL29T3A50	SPACER 스페이서	1	
6	KL29T3050	CUSHION 쿠션	1	
7	SS25T2060	RING, CUSHION 쿠션 링	1	
8	CS27T3030	BRACKET ASS'Y 브라켓 조립체	1	
9	KL29T3030	BRACKET-R 브라켓 -R	1	
10	KL29T3040	BRACKET-L 브라켓-L	1	
11	SH39T2060	SHAFT, ROLLER 롤러 샤프트	1	Ø20×79
12	SH09T2040	ROLLER, GUIDE 가이드 롤러	1	Ø75×56

13	SH17T2040	ROLLER, GUIDE 가이드 롤러	2	Ø70×17
14	SS33T20B1-01	BOLT, CHECK 체크 볼트	1	M12×P1.75×90

KANGLIM	3단 신축 실린더 조립체 3rd TELESCOPE CYLINDER ASS'Y	KS2057H REV. 0
----------------	---	-------------------

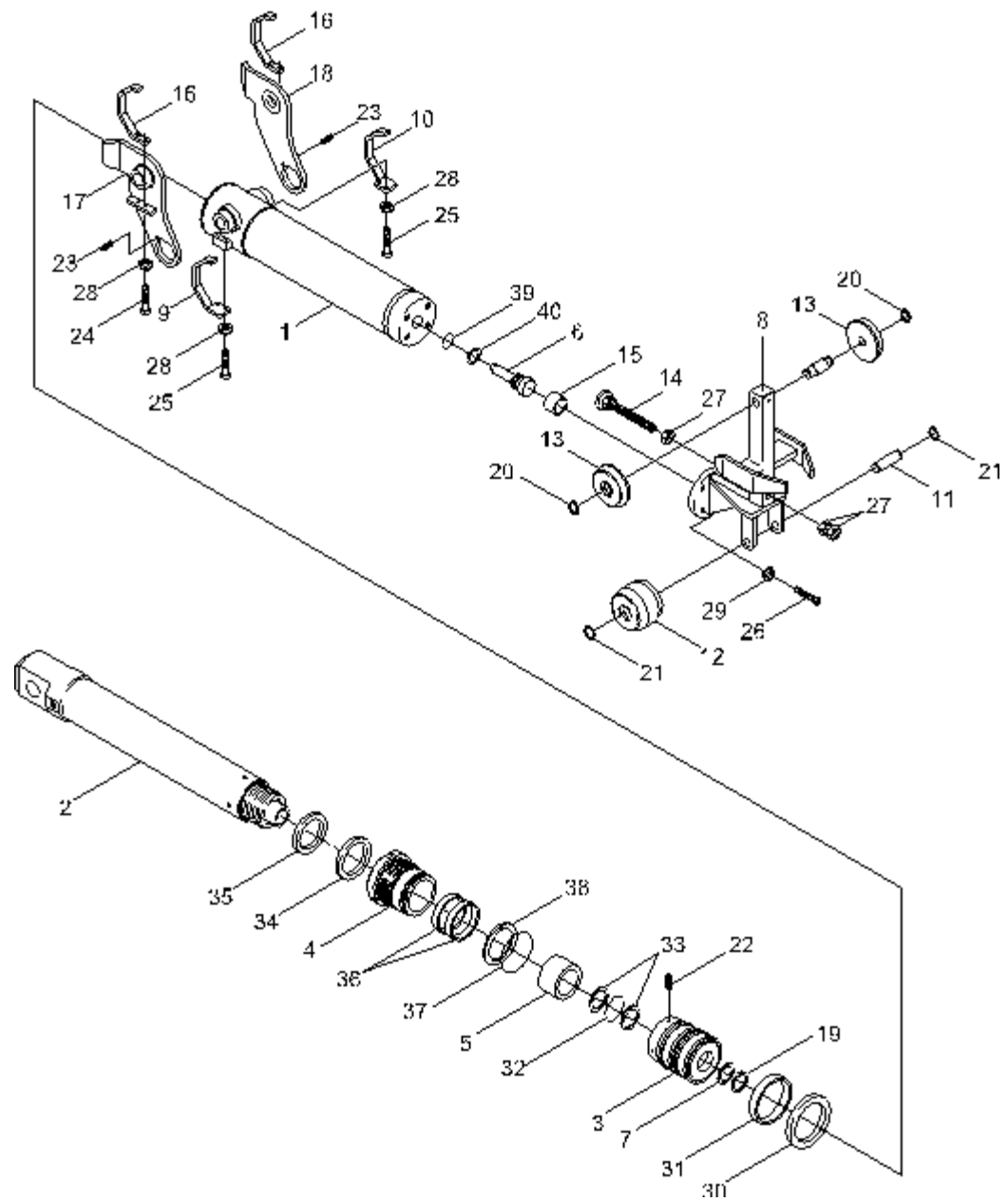

KANGLIM		3단 신축 실린더 조립체 3rd TELESCOPE CYLINDER ASS'Y		KS2057H REV. 0
번호 NO.	부품번호 PART NO.	품 명 DESCRIPTION	수 량 (QTY)	비고(REMARKS) 및 SERIAL NO.
15	SH16T3070	SPACER-B 스페이스-B	1	
16	KL29T3020	BRACKET 브라켓	2	
17	KL29T3B30	SHEAVE B/K-R ASS'Y 쉬브 브라켓 조립체-R	1	
18	KL29T3B40	SHEAVE B/K-L ASS'Y 쉬브 브라켓 조립체-L	1	
19		RING, STOP 스탑 링	1	AR18
20		RING, SNAP 스냅 링	2	Ø15(축용)
21		RING, SNAP 스냅 링	2	Ø20(축용)
22		SCREW, SET 세트 스크류	1	M6×P1.0×6
23		SCREW, SET 세트 스크류	2	M6×P1.0×8
24		BOLT, SOCKET 소켓 볼트	4	M6×P1.0×12
25		BOLT, SOCKET 소켓 볼트	4	M6×P1.0×15
26		BOLT, SOCKET 소켓 볼트	4	M8×P1.25×30
27		NUT 너트	3	M12×P1.75×10H

28	WASHER, SPRING 스프링 와셔	8	M6용
29	WASHER, SPRING 스프링 와셔	4	M8용

KANGLIM	3단 신축 실린더 조립체 3rd TELESCOPE CYLINDER ASS'Y	KS2057H REV. 0
----------------	---	-------------------

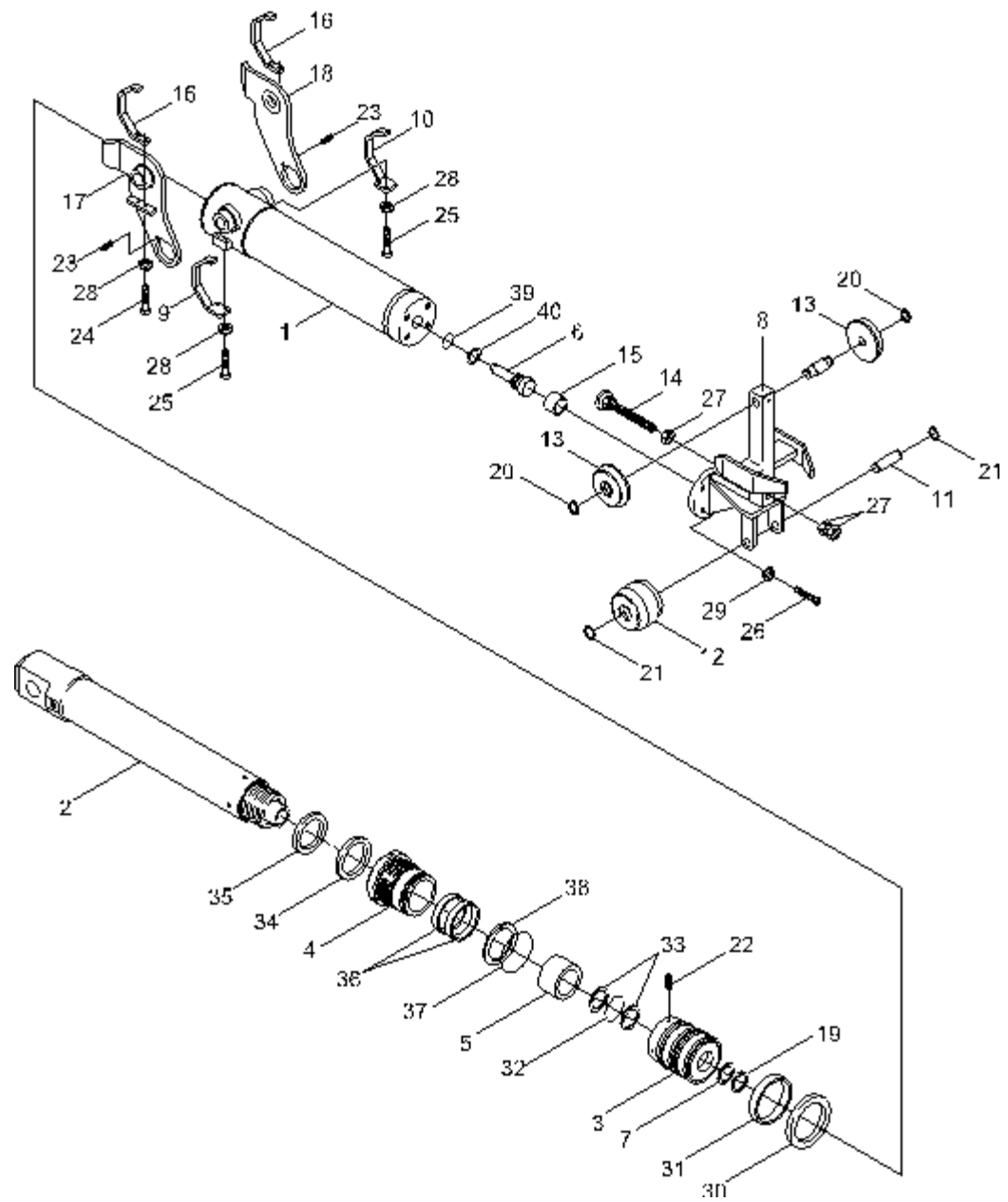

KANGLIM		3단 신축 실린더 조립체 3rd TELESCOPE CYLINDER ASS'Y		KS2057H REV. 0
번호 NO.	부품번호 PART NO.	품 명 DESCRIPTION	수 량 (QTY)	비고(REMARKS) 및 SERIAL NO.
30	*	PACKING, PISTON 피스톤 패킹	1	
31	*	RING, WEAR 웨어 링	1	Ø75×Ø70×15W
32	*	O-RING O-링	1	1B G30
33	*	RING, BACK UP 백업 링	2	(T-3) G30
34	*	PACKING, ROD 로드 패킹	1	
35	*	SEAL, DUST 더스트 씰	1	KDD55
36	*	RING, WEAR 웨어 링	2	Ø55×Ø60×15W
37	*	O-RING O-링	1	1B G70
38	*	RING, BACK UP 백업 링	1	(T-3) G70
39	*	O-RING O-링	1	1B P16
40	*	RING, BACK UP 백업 링	1	(T-2) P16
	S1140202	SEALING KIT 씰링 키트	1	* 표시품목

--	--	--	--	--

KANGLIM	카운터 밸런스 밸브(신축) COUNTER BALANCE VALVE(EXT.)	KS2057H REV. 0
----------------	---	-------------------

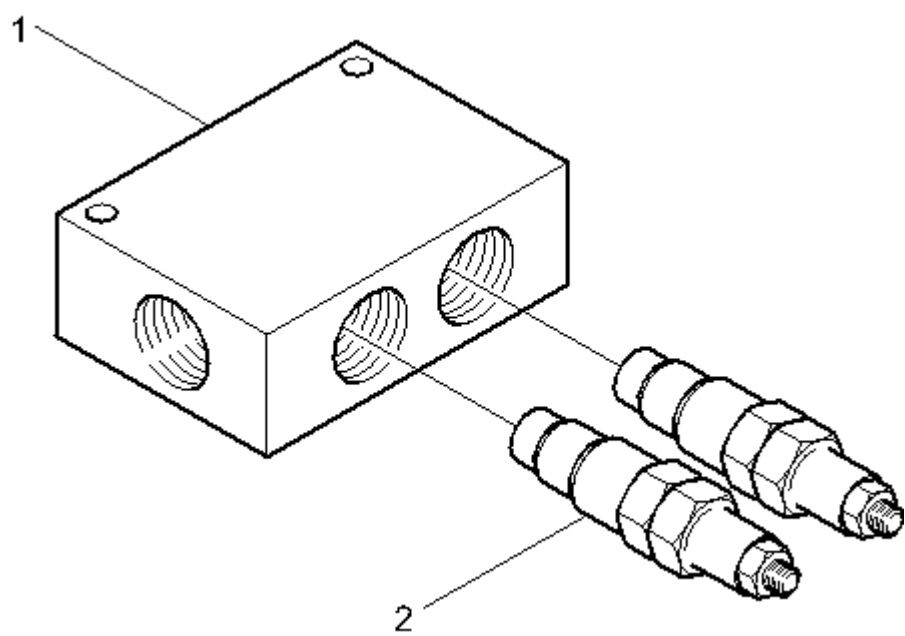

KANGLIM		카운터 밸런스 밸브(신축) COUNTER BALANCE VALVE(EXT.)		KS2057H REV. 0
번호 NO.	부품번호 PART NO.	품 명 DESCRIPTION	수 량 (QTY)	비고(REMARKS) 및 SERIAL NO.
-	S1126117	COUNTER BALANCE VALVE(EXT.) 카운터 밸런스 밸브(신축)	1	ISD-0588
1		BODY 바디	1	ISD-0589, 70×40×110
2		CARTRIDGE 카트리지	1	1CE30F35S5

--	--	--	--	--

KANGLIM	컬럼 조립체 COLUMN ASS'Y	KS2056,7H REV. 0
----------------	--------------------------------	---------------------

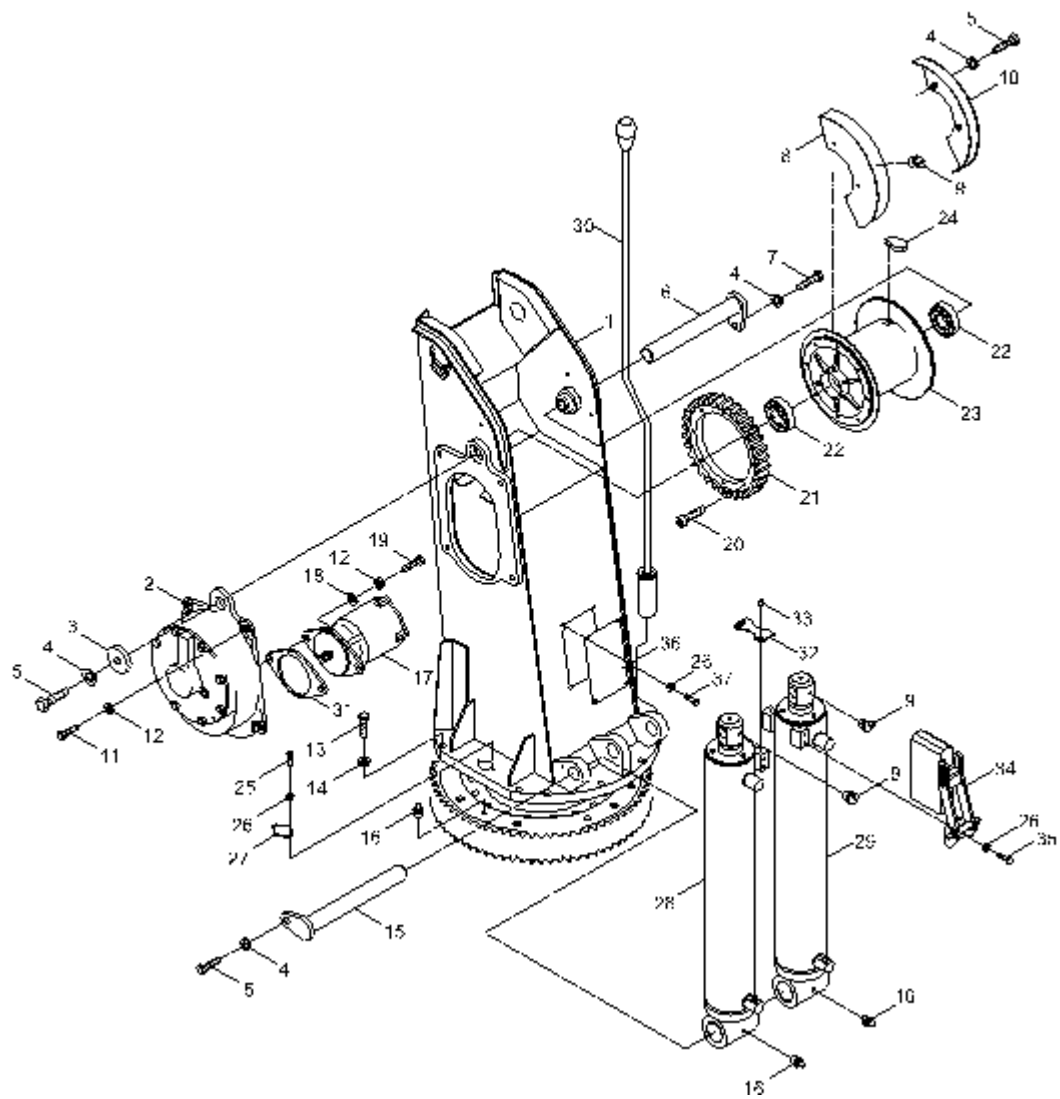

KANGLIM		컬럼 조립체 COLUMN ASS'Y		KS2056,7H REV. 0
번호 NO.	부품번호 PART NO.	품 명 DESCRIPTION	수 량 (QTY)	비고(REMARKS) 및 SERIAL NO.
1	A1088329R1	COLUMN ASS'Y 컬럼 조립체	1	
2	H1015152r1	REDUCER, WINCH 윈치 감속기	1	
3	W1004288	PLATE 플레이트	1	6T
4	36121018	WASHER, SPRING 스프링 와셔	8	WS10
5	21112060	BOLT, HEX HEAD 육각 볼트	6	BA10×25
6	M1072533	SHAFT, DRUM 드럼 샤프트	1	
7	21111865	BOLT, HEX HEAD 육각 볼트	1	BA10×20
8	A1083271R3	COVER ASS'Y 커버 조립체	1	
9	46207017	NIPPLE, GREASE 그리스 니플	3	B-PT1/8
10	A1083264R1	COVER ASS'Y 커버 조립체	1	
11	21118468	BOLT, HEX HEAD 육각 볼트	4	BA14×40
12	36121413	WASHER, SPRING 스프링 와셔	6	WS14
13	21181080	BOLT, HEX HEAD 육각 볼트	14	BA22×70

14	S1140024	WASHER, PLAIN 평 와셔	14	HRC30~32
15	M1072526	SHAFT 샤프트	1	Ø50

KANGLIM	컬럼 조립체 COLUMN ASS'Y	KS2056,7H REV. 0
----------------	--------------------------------	---------------------

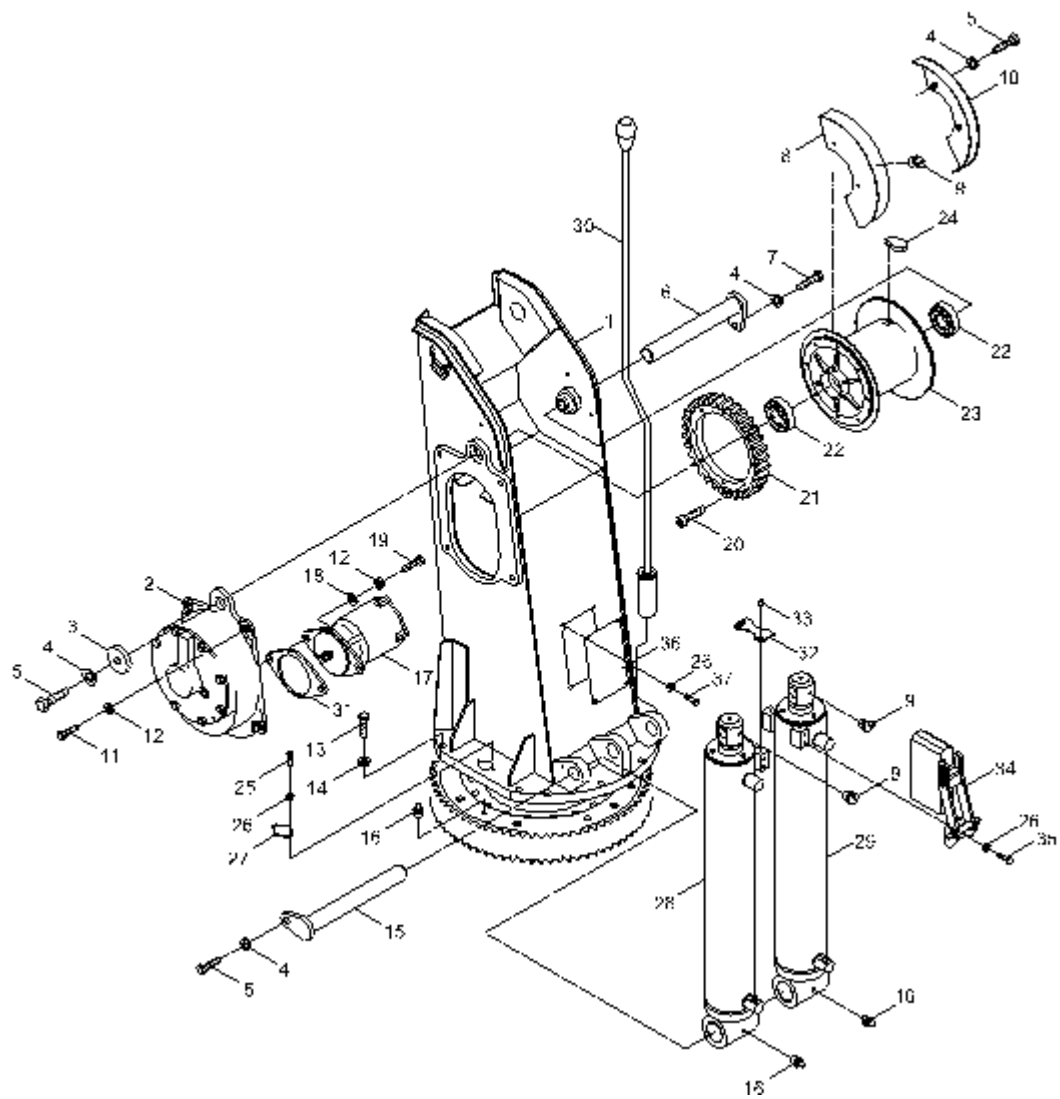

KANGLIM		컬럼 조립체 COLUMN ASS'Y		KS2056,7H REV. 0
번호 NO.	부품번호 PART NO.	품 명 DESCRIPTION	수 량 (QTY)	비고(REMARKS) 및 SERIAL NO.
16	46107013	NIPPLE, GREASE 그리스 니플	4	A-PT1/8
17	H1014972	MOTOR, WINCH 윈치 모터	1	JMF-36-01
18	35111416	WASHER, PLAIN 평 와셔	2	
19	21118361	BOLT, HEX HEAD 육각 볼트	2	
20	26114865	BOLT, SOCKET HEAD 소켓 헤드 볼트	8	
21	M1002710	GEAR, RING 링 기어	1	
22	41120843	BEARING, BALL 볼 베어링	2	
23	A1007310	DRUM ASS'Y 드럼 조립체	1	
24	M1002741	COTTER 코터	1	
25	21119063	BOLT, HEX HEAD 육각 볼트	6	BA8x25
26	36120813	WASHER, SPRING 스프링 와셔	12	WS8
27	W1141380	COVER 커버	1	2.3T
28	H1114093	CYLINDER, DERRICK-LH 데릭 실린더-좌측	1	ST828

29	H1114079	CYLINDER, DERRICK-RH 데릭 실린더-우측	1	ST828
30	M1080334R1	SHAFT, S/W LOCKING 스위치 로킹 샤프트	1	

KANGLIM	컬럼 조립체 COLUMN ASS'Y	KS2056,7H REV. 0
----------------	--------------------------------	---------------------

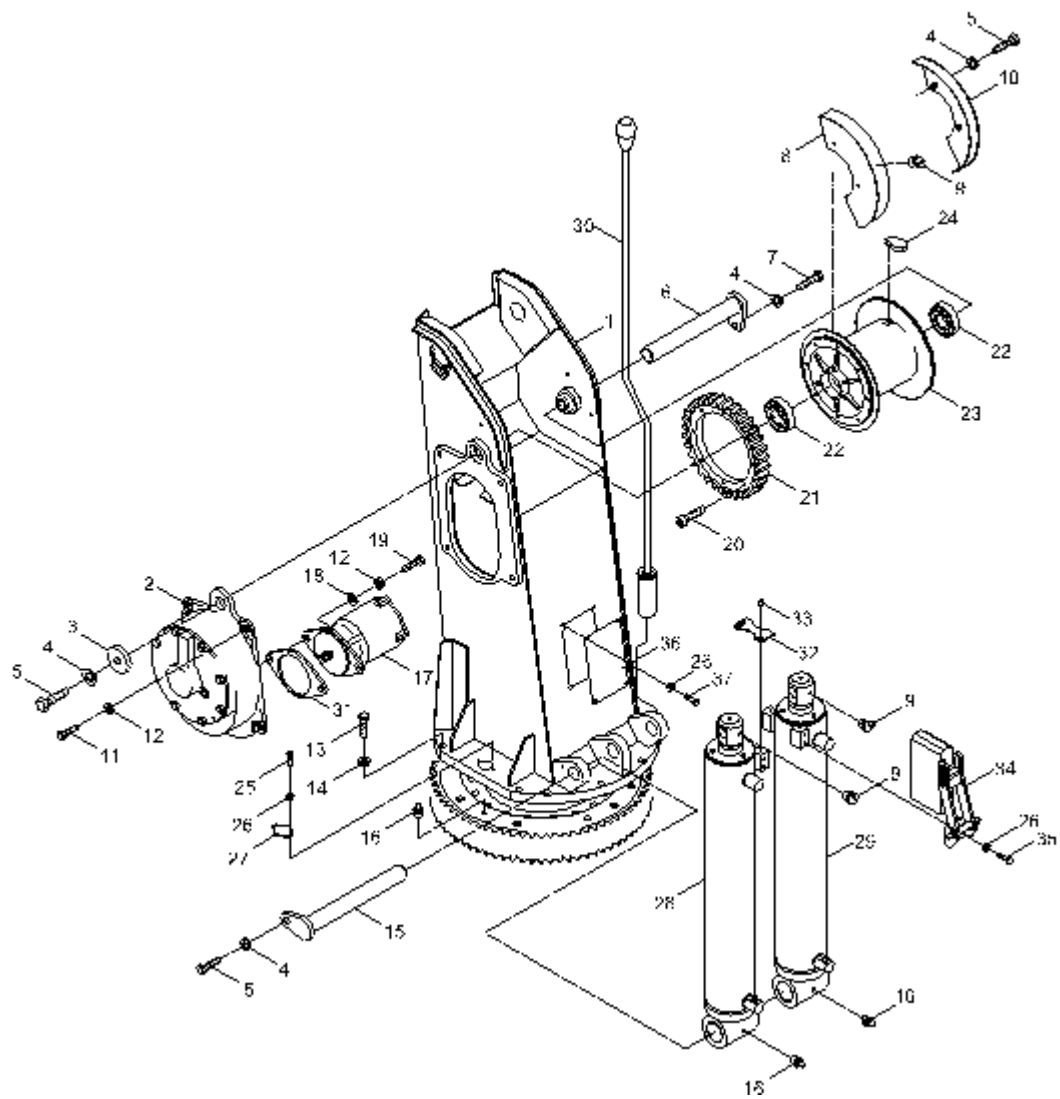

KANGLIM		컬럼 조립체 COLUMN ASS'Y		KS2056,7H REV. 0
번호 NO.	부품번호 PART NO.	품 명 DESCRIPTION	수 량 (Q'TY)	비고(REMARKS) 및 SERIAL NO.
31	C0215852	GASKET 가스켓	1	
32	W1149287R1	BRACKET 브라켓	1	
33	22417765	SCREW, MACHINE 스크류	2	BC8×16
34	A1083920	STOPPER ASS'Y 스토퍼 조립체	1	
35	21104874	BOLT, HEX HEAD 육각 볼트	4	BA8×20
36	W1149255	PLATE 플레이트	1	2.3T
37	21108666	BOLT, HEX HEAD 육각 볼트	4	BA8×16

--	--	--	--	--

KANGLIM	데릭 실린더 조립체 DERRICK CYLINDER ASS'Y	KS2056,7H REV. 0
----------------	--	---------------------

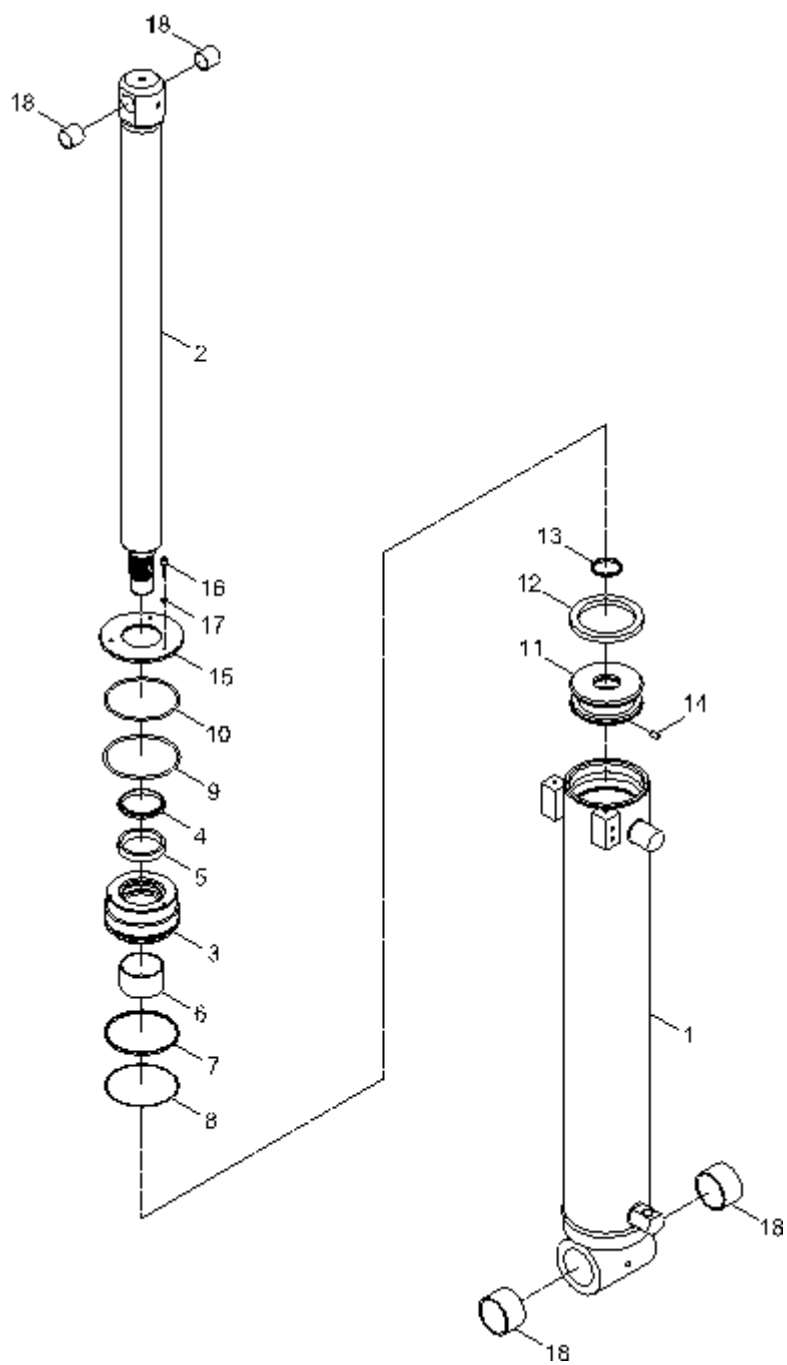

KANGLIM		데릭 실린더 조립체 DERRICK CYLINDER ASS'Y		KS2056,7H REV. 0
번호 NO.	부품번호 PART NO.	품 명 DESCRIPTION	수 량 (QTY)	비고(REMARKS) 및 SERIAL NO.
-	H1114079	DERRICK CYLINDER ASS'Y-RH 데릭 실린더 조립체-우측	1	
-	H1114093	DERRICK CYLINDER ASS'Y-LH 데릭 실린더 조립체-좌측	1	
1	H1114190	TUBE ASS'Y-RH 튜브 조립체-우측	1	
	H1114111	TUBE ASS'Y-LH 튜브 조립체-좌측	1	
2	H1114143	ROD ASS'Y 로드 조립체	1	
3	H1112150	COVER, ROD 로드 커버	1	
4	S1058876 ※	SEAL, DUST 더스트 씬	1	PU6 80×92.2×12
5	S1058883 ※	PACKING, U 유 패킹	1	T22 80×90×13
6	43214017	BUSH, DU 디유 부시	1	MB8040DU
7	60124320 ※	O-RING O-링	1	1B G115
8	60353810 ※	RING, BACK-UP 백업 링	1	T2 G115
9	H1079646	RING, RETAINING 멈춤 링	1	
10	60107512 ※	O-RING O-링	1	1A P115

11	H1055111	PISTON 피스톤	1	
12	S1059273 ※	SEAL, COMPACT 컴팩트 씰	1	L43 120×95×22.4

KANGLIM	데릭 실린더 조립체 DERRICK CYLINDER ASS'Y	KS2056,7H REV. 0
----------------	--	---------------------

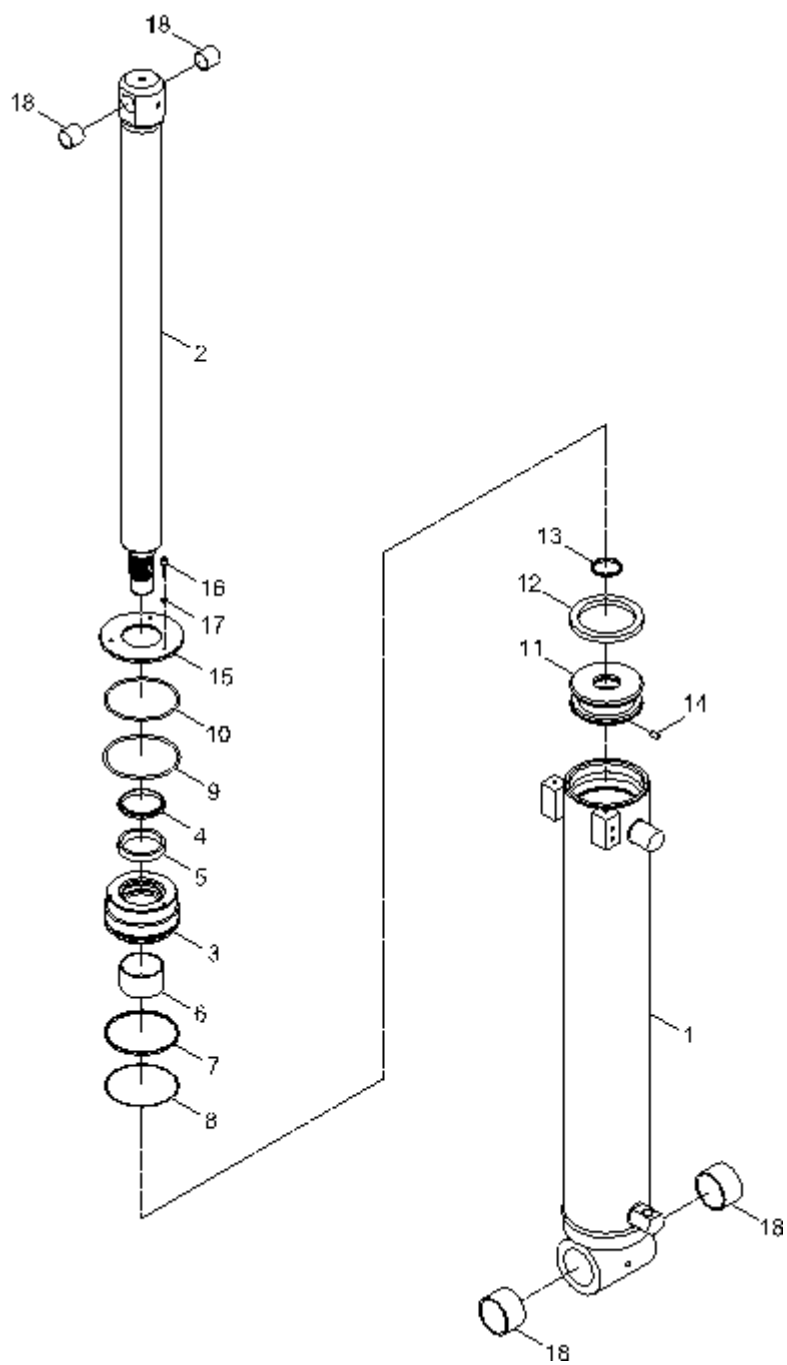

KANGLIM		데릭 실린더 조립체 DERRICK CYLINDER ASS'Y		KS2056,7H REV. 0
번호 NO.	부품번호 PART NO.	품 명 DESCRIPTION	수 량 (QTY)	비고(REMARKS) 및 SERIAL NO.
13	60122927 ※	O-RING O-링	1	1B G45
14	23405560	SCREW, SET 세트 스크류	1	M8×8
15	H1112167	COVER 커버	1	
16	26104579	BOLT, HEX SOCKET HEAD 육각 렌치 볼트	3	M6×14
17	36120610	WASHER, SPRING 스프링 와셔	3	WS6
18	P1012264	BUSH, METAL 메탈 부시	4	50×55×40
	S1145306	SEALING KIT 씰링키트	1	※ 표시품목

--	--	--	--	--

KANGLIM	카운터 밸런스 밸브(데릭) COUNTER BALANCE VALVE(D/K)	KS2056,7H REV. 0
----------------	--	---------------------

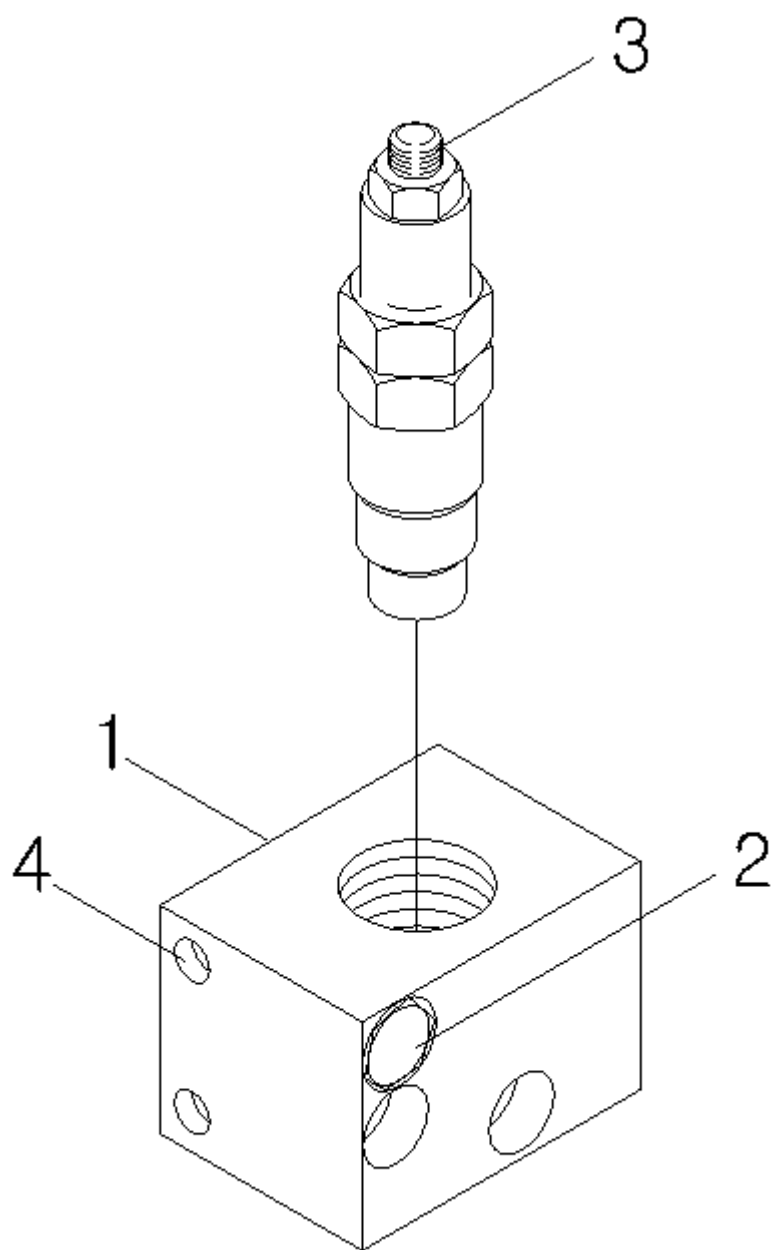

KANGLIM		카운터 밸런스 밸브(데릭) COUNTER BALANCE VALVE(D/K)		KS2056,7H REV. 0
번호 NO.	부품번호 PART NO.	품 명 DESCRIPTION	수 량 (QTY)	비고(REMARKS) 및 SERIAL NO.
-	S1126409R1	COUNTER BALANCE VALVE 카운터 밸런스 밸브	1	
1	ISD-0839	BLOCK 블록	1	
2	3CA20-0.5S	CHECK V/V 체크 밸브	1	
3	1CE30F35S2.5	OCV	1	
4	A×P8444-2T	PLUG 플러그	3	

--	--	--	--	--

KANGLIM	베이스 조립체 BASE ASS'Y	KS2056,7H REV. 0
----------------	-------------------------------	---------------------

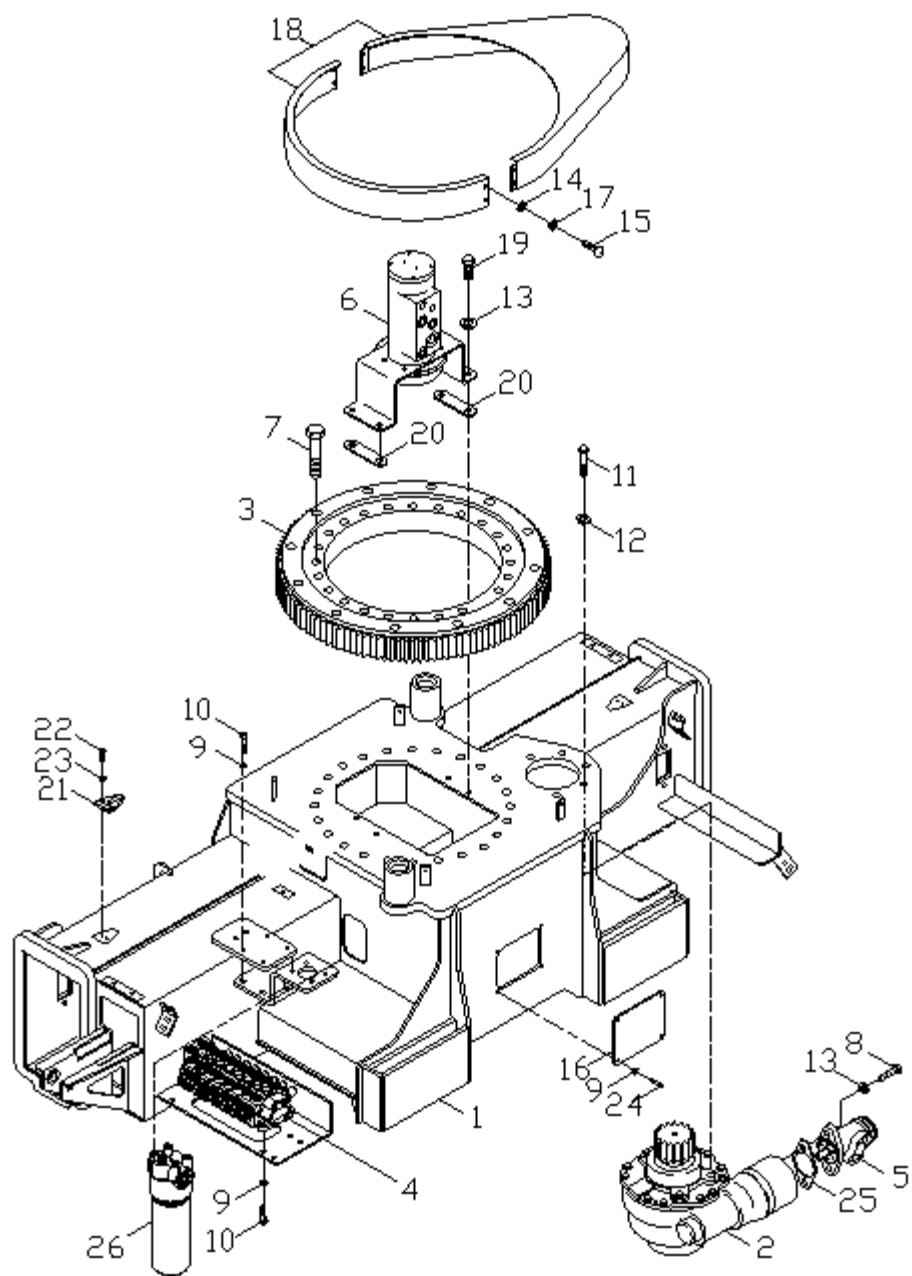

KANGLIM		베이스 조립체 BASE ASS'Y		KS2056,7H REV. 0
번호 NO.	부품번호 PART NO.	품 명 DESCRIPTION	수 량 (QTY)	비고(REMARKS) 및 SERIAL NO.
1	A1084260R3	BASE ASS'Y 베이스 조립체	1	
2	S1125887	REDUCER, SWING 스윙 감속기	1	HM-EA20013
3	S1125920	BEARING, SLEWING 스윙 베어링	1	SLBO660
4	S1046436R1	CONTROL VALVE, OUTRIGGER 아웃트리거 제어 밸브	1	MC3/8
5	S1046219	MOTOR, SWING 스윙 모터	1	EPM80C
6	A1062050R1	ROTARY JOINT ASS'Y 로터리 조인트 조립체	1	
7	21181874	BOLT, HEX HEAD 육각 볼트	23	BA22×110L
8	21165375	BOLT, HEX HEAD 육각 볼트	2	BA12×35
9	36120813	WASHER, SPRING 스프링 와셔	12	WS8
10	21109063	BOLT, HEX HEAD 육각 볼트	6	BA8×25
11	M1003811	BOLT, REAMER 리머 볼트	5	BA16×50
12	36121616	WASHER, SPRING 스프링 와셔	5	WS16
13	36121210	WASHER, SPRING 스프링 와셔	6	WS12

14	35110613	WASHER, PLAIN 평 와셔	4	WP6
15	22406217	SCREW, MACHINE 스크류	4	BR6×12L

KANGLIM	베이스 조립체 BASE ASS'Y	KS2056,7H REV. 0
----------------	-------------------------------	---------------------

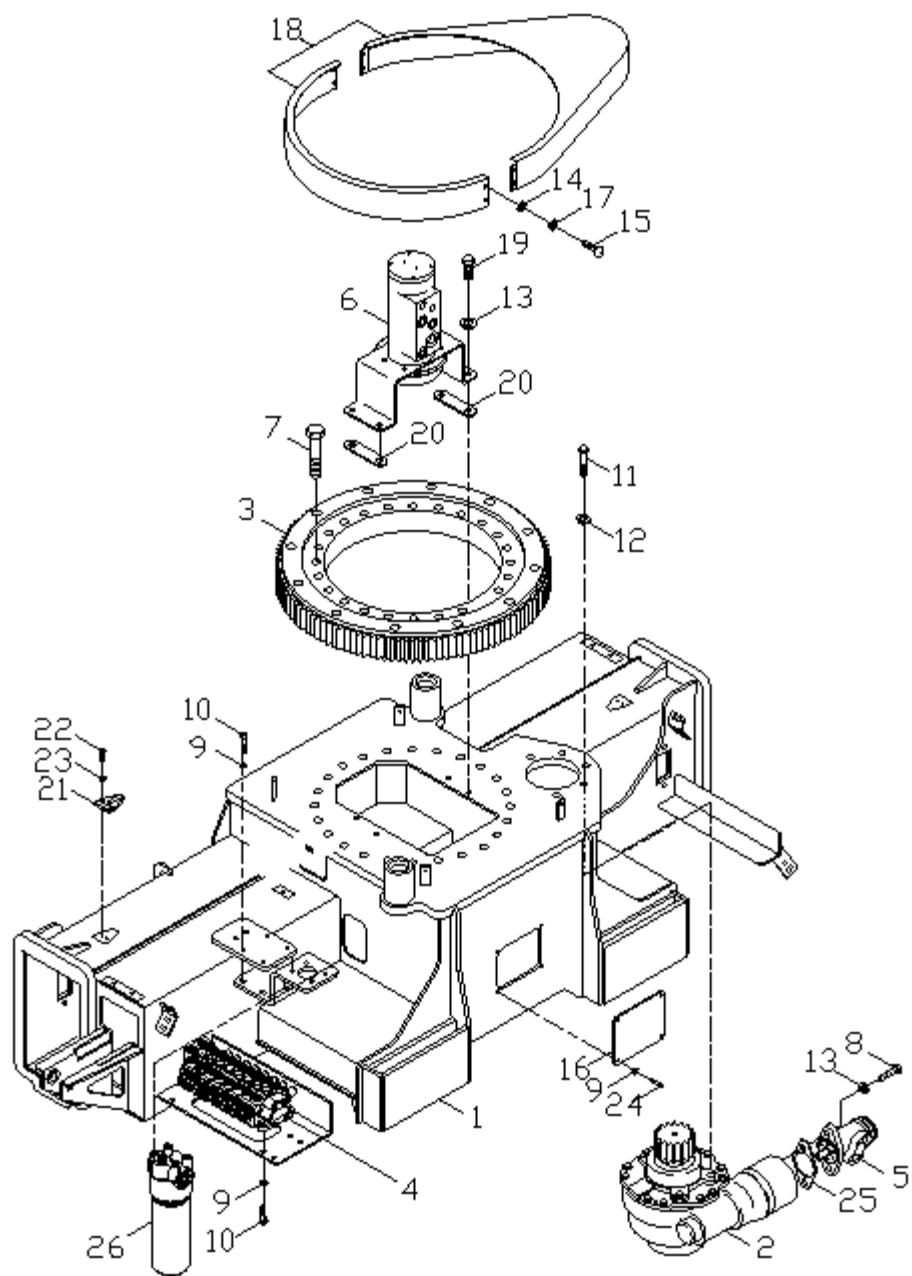

KANGLIM		베이스 조립체 BASE ASS'Y		KS2056,7H REV. 0
번호 NO.	부품번호 PART NO.	품 명 DESCRIPTION	수 량 (QTY)	비고(REMARKS) 및 SERIAL NO.
16	W1149270	PLATE 플레이트	1	2.3T
17	36130615	WASHER, SPRING 스프링 와셔	4	WS6
18	A1088368R1	COVER ASS'Y 커버 조립체	1	
19	21115066	BOLT, HEX HEAD 육각 볼트	4	BA12×25
20	W1149084	PLATE 플레이트	2	6T
21	IN0125JS	LEVEL 수준계	2	
22	22402514	SCREW, MACHINE 스크류	4	BR4×8
23	36120418	WASHER, SPRING 스프링 와셔	4	WS4
24	21108666	BOLT, HEX HEAD 육각 볼트	4	BA8×16
25	C0215852	GASKET 가스켓	1	
26		고압필터	1	

--	--	--	--	--

KANGLIM	아우트리거 제어 밸브 OUTRIGGER CONTROL VALVE	KS2056,7H REV. 0
----------------	--	---------------------

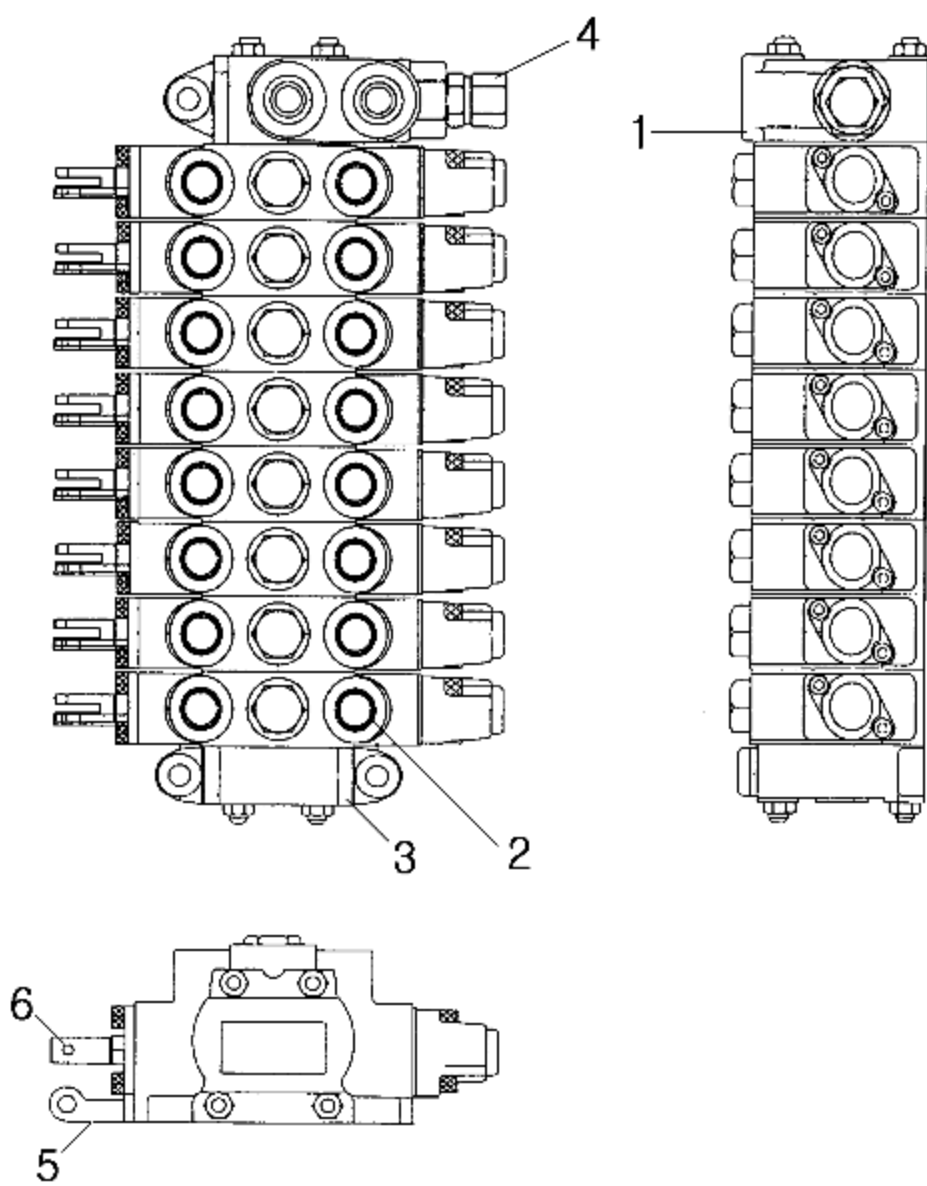

KANGLIM		아웃트리거 제어 밸브 OUTRIGGER CONTROL VALVE		KS2056,7H REV. 0
번호 NO.	부품번호 PART NO.	품 명 DESCRIPTION	수 량 (QTY)	비고(REMARKS) 및 SERIAL NO.
-	S1046436R1	OUTRIGGER CONTROL VALVE 아웃트리거 제어 밸브	1	MC3/8
1	2-01-504	BLOCK, PT PT 블록	1	
2	2-01-508	BLOCK, WORK 위킹 블록	8	
3	2-01-531	TLOCK, T 블록	1	
4	4-02-501	RELIEF VALVE, MAIN 인 릴리프 밸브	1	
5	1-94-507	BACKET 라켓	8	
6	2-04-506	SPOOL 스풀	8	

--	--	--	--	--

KANGLIM	조종 장치 조립체 CONTROL LEVER ASS'Y	KS2056,7H REV. 0
----------------	--	---------------------

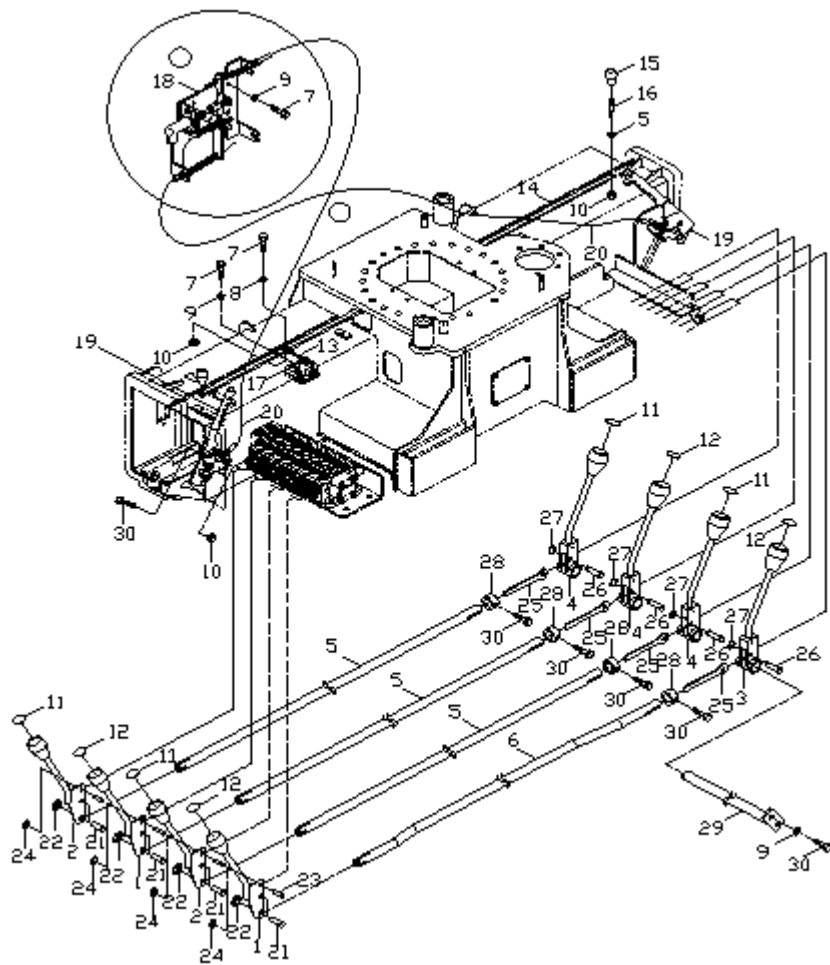

KANGLIM		조종 장치 조립체 CONTROL LEVER ASS'Y		KS2056,7H REV. 0
번호 NO.	부품번호 PART NO.	품 명 DESCRIPTION	수 량 (QTY)	비고(REMARKS) 및 SERIAL NO.
1	A1088343	LEVER ASS'Y 레버 조립체	4	적색
2	A1088635	LEVER ASS'Y 레버 조립체	4	흑색
3	A1088642	LEVER ASS'Y 레버 조립체	4	적색
4	A1088350R1	LEVER ASS'Y 레버 조립체	4	흑색
5	M1080310R2	ROD, LEVER 레버 로드	7	Ø17.3×1810
6	M1072840R1	ROD, LEVER 레버 로드	1	Ø17.3×1810
7	21109266	BOLT, HEX HEAD 육각 볼트	3	BA8×30
8	35110816	WASHER, PLAIN 평 와셔	6	WP8
9	36120813	WASHER, SPRING 스프링 와셔	6	WS8
10	P0101627	NUT, SELF LOCKING 셀프 로킹 너트	4	M8
11	P1041690	SYMBOL PLATE(SIDE SHIFT) 심벌 플레이트	8	
12	P1041700	SYMBOL PLATE(JACK) 심벌 플레이트	8	
13	A1034915	LEVER ASS'Y 레버 조립체	1	

14	W1054070	PIPE, RECTANGULAR 사각 파이프	1	
15	C0500253	KNOB 손잡이	2	

KANGLIM	조종 장치 조립체 CONTROL LEVER ASS'Y	KS2056,7H REV. 0
----------------	--	---------------------

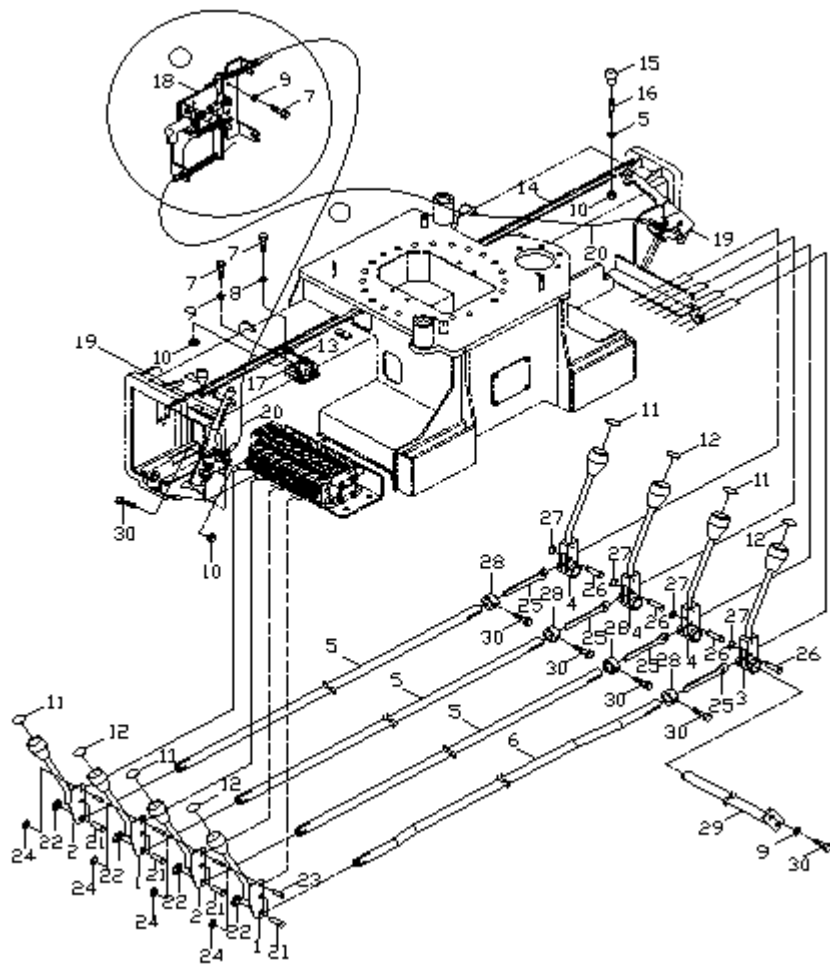

KANGLIM		조종 장치 조립체 CONTROL LEVER ASS'Y		KS2056,7H REV. 0
번호 NO.	부품번호 PART NO.	품 명 DESCRIPTION	수 량 (QTY)	비고(REMARKS) 및 SERIAL NO.
16	M1031020	SHAFT 샤프트	2	
17	S1126722	VALVE, DIVERTER 디버터 밸브	1	
18	A1035052	ACCELERATOR SYSTEM 엑셀레이터 장치	1	
19	S1073643	HANDLE, ACCEL 엑셀 핸들	2	BESTA
20	S1073718	CABLE, ACCEL 엑셀 케이블	2	1350L
21	P1009275	PIN 핀	16	Ø8×16
22	S1035070	WASHER, BACK 백 와셔	16	Ø8
23	P1009300	PIN 핀	8	Ø4.5×16
24	S1046767	WASHER, BACK 백 와셔	8	Ø4
25	M0516864	PLATE 플레이트	8	
26	P0200249	PIN 핀	8	Ø8×24
27	45510919	RING, RETAINING 멈춤 링	8	RE6
28	M0516857R1	RING 링	8	Ø30×15

29	M1063872	SHAFT 샤프트	1	
30	21108666	BOLT, HEX HEAD 육각 볼트	13	BA8×16

KANGLIM	전방 아우트리거 조립체(5톤용) FRONT OUTRIGGER ASS'Y	KS2056,7H REV. 0
----------------	--	---------------------

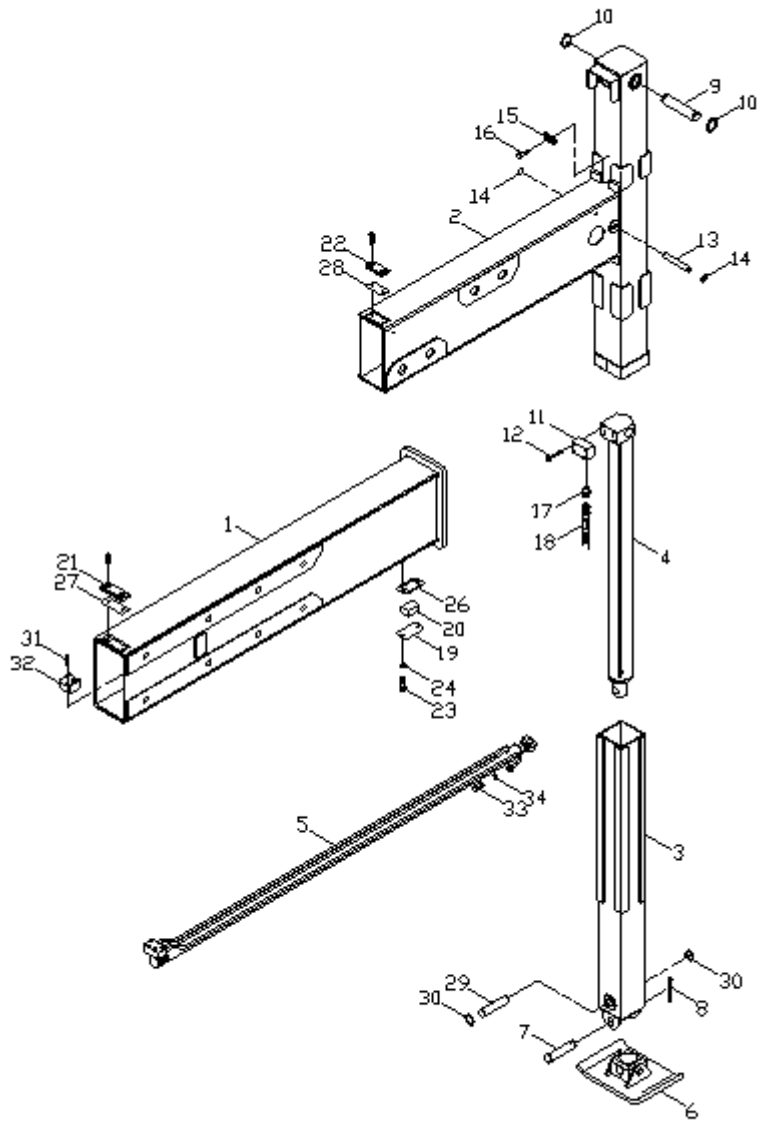

KANGLIM		전방 아우트리거 조립체(5톤용) FRONT OUTRIGGER ASS'Y		KS2056,7H REV. 0
번호 NO.	부품번호 PART NO.	품 명 DESCRIPTION	수 량 (Q'TY)	비고(REMARKS) 및 SERIAL NO.
-	A1089114R4	전방 아우트리거 조립체 FRONT OUTRIGGER ASS'Y	2	
1	A1089121R1	BEAM, 1ST 1단 빔	1	
2	A1089139R1	OUTRIGGER 아우트리거	1	
3	A1089160R2	TUBE, INNER 인너 튜브	1	
4	H1099944	CYLINDER, JACK 잭 실린더	1	
5	H1098714R2	CYLINDER, SIDE SHIFT 사이드 샤프트 실린더	1	
6	A1062836	SHOE ASS'Y 슈 조립체	1	
7	M1058359	PIN 핀	1	Ø30
8	13111417	PIN, SPLIT(PW) 분할 핀	1	Ø4.6
9	M1011085	PIN 핀	1	Ø38
10	45253410	RING RETAINING 멈춤 링	2	RB38
11	S1126430R1	VALVE, PILOT CHECK 파이롯 체크 밸브	1	
12	26155883	BOLT, HEX SOCKET HEAD 소켓 헤드 육각 볼트	4	BB6*60

13	M1064643R1	PIN 핀	1	Ø20
14	45252116	RING RETAINING 멈춤 링	2	RB20

KANGLIM	전방 아우트리거 조립체(5톤용) FRONT OUTRIGGER ASS'Y	KS2056,7H REV. 0
----------------	--	---------------------

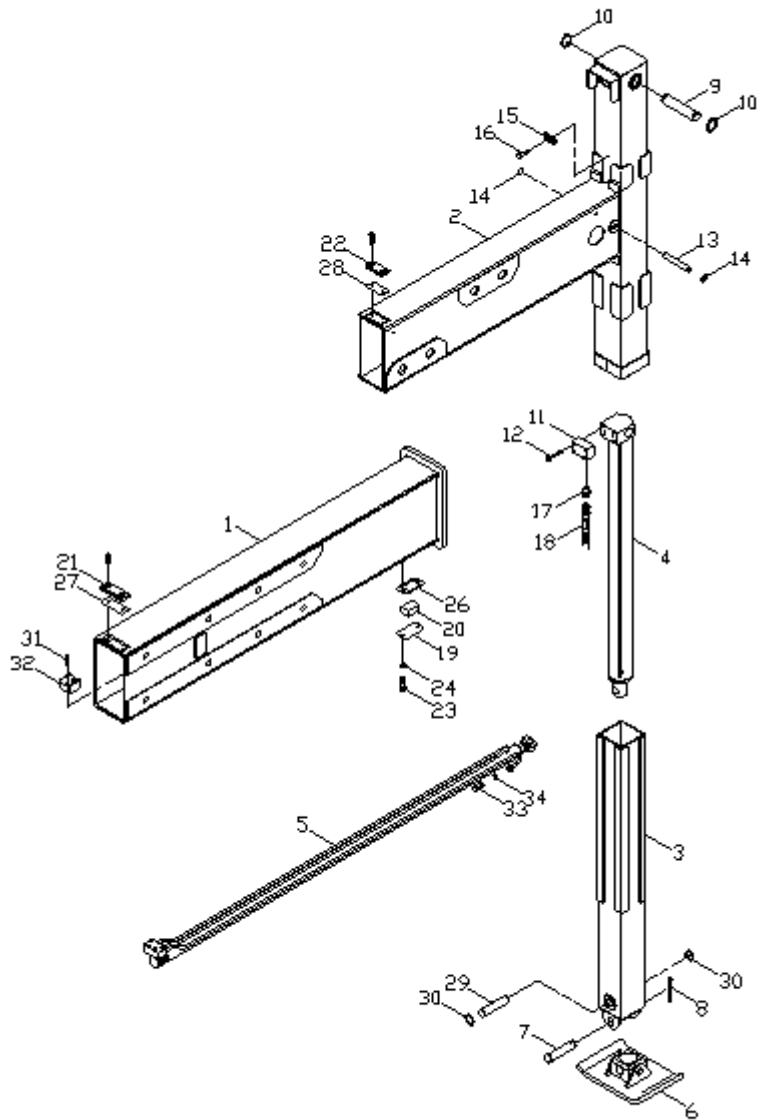

KANGLIM		전방 아웃리저 조립체(5톤용) FRONT OUTRIGGER ASS'Y		KS2056,7H REV. 0
번호 NO.	부품번호 PART NO.	품 명 DESCRIPTION	수 량 (QTY)	비고(REMARKS) 및 SERIAL NO.
15	P0302108	CLAMP 클램프		
16	21109266	BOLT, HEX HEAD 육각 볼트	2	BAB8×30
17	92110623	NIPPLE, PT HOSE 호스 니플	2	PF1/4*3000
18	71144024	HOSE, H.P(HUCF) 호스	2	6T
19	W1128332	COVER, PAD 패드 커버	1	
20	P1027227R1	PAD 패드	1	
21	P1027234	PAD 패드	1	
22	P1027241	PAD 패드	1	
23	21111662	BOLT, HEX HEAD 육각 볼트	2	BA10*16
24	36121025	WASHER, SPRING 스프링 와셔	2	WS10
25	22417765	SCREW, MAXHINE(C/SUNK) 작은 나사	4	BA8*16
26	W1128720	SHIM 심	AR	
27	W1128738	SHIM 심	AR	

28	W1128745	SHIM 심	AR	
29	M1033861	PIN 핀	1	Ø30

KANGLIM	전방 아우트리거 조립체(5톤용) FRONT OUTRIGGER ASS'Y	KS2056,7H REV. 0
----------------	--	---------------------

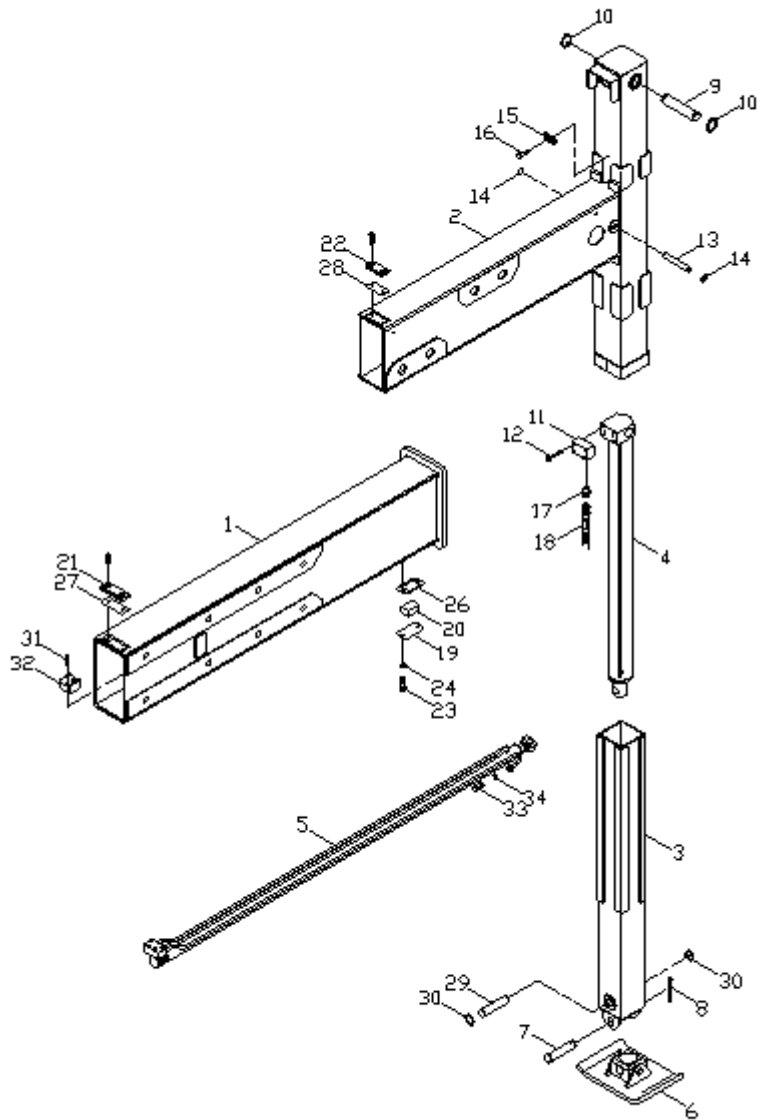

KANGLIM		전방 아우트리거 조립체(5톤용) FRONT OUTRIGGER ASS'Y		KS2056,7H REV. 0
번호 NO.	부품번호 PART NO.	품 명 DESCRIPTION	수 량 (QTY)	비고(REMARKS) 및 SERIAL NO.
30	45252810	RING, RETAINING 멈춤 링	2	RS30
31	26105065	BOLT, HEX SOCKET HEAD 소켓 헤드 육각 볼트	2	BB6*25
32	M1080971	PAD, GUIDE 가이드 패드	1	
33	H1100439	SWIVEL ASS'Y 스위블 조립체	2	
34	60101228	O-RING 오-링	2	P11

--	--	--	--	--

KANGLIM	전방 사이드 쉬프트 실린더 조립체 FRONT SIDE SHIFT CYL'D ASS'Y	KS2056,7H REV. 0
----------------	--	---------------------

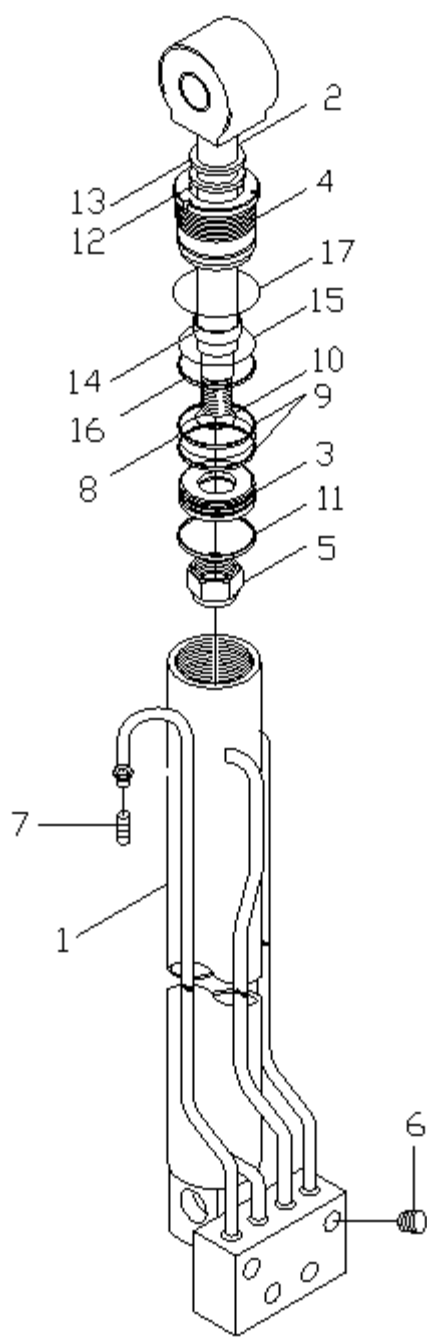

KANGLIM		전방 사이드 쉬프트 실린더 조립체 FRONT SIDE SHIFT CYL'D ASS'Y		KS2056,7H REV. 0
번호 NO.	부품번호 PART NO.	품 명 DESCRIPTION	수 량 (QTY)	비고(REMARKS) 및 SERIAL NO.
-	H1098714R2	FRONT SIDE SHIFT CYLINDER ASS'Y 전방 사이드 쉬프트 실린더 조립체	2	
1	KL32SS010-03	TUBE ASS'Y 튜브 조립체	1	
2	KL32SS020	ROD ASS'Y 로드 조립체	1	
3	KL08LS030	PISTON 피스톤	1	
4	HN24RSA30	COVER, ROD 로드 커버	1	
5		NUT, NYLON 나일론 너트	1	M18x2.5Px22L
6		PLUG 플러그	4	PT1/4
7		PLUG 플러그	2	PF1/4
8	*	O-RING O-링	1	1B P34
9	*	RING, BACK UP 백업 링	2	(T-2) P34
10	*	O-RING O-링	1	1B P20
11	*	RING, WEAR 웨어 링	1	Ø40xØ35x9.5W
12	*	SEAL, ROD 로드 씰	1	NI-300(429363) (Ø30xØ38x9.5W)

13	*	SEAL, DUST 더스트 씬	1	KDD30 KDD-0300045A
14	*	RING, WEAR 웨어링	1	Ø30×Ø34×10W

KANGLIM	전방 사이드 쉬프트 실린더 조립체 FRONT SIDE SHIFT CYL'D ASS'Y	KS2056,7H REV. 0
----------------	--	---------------------

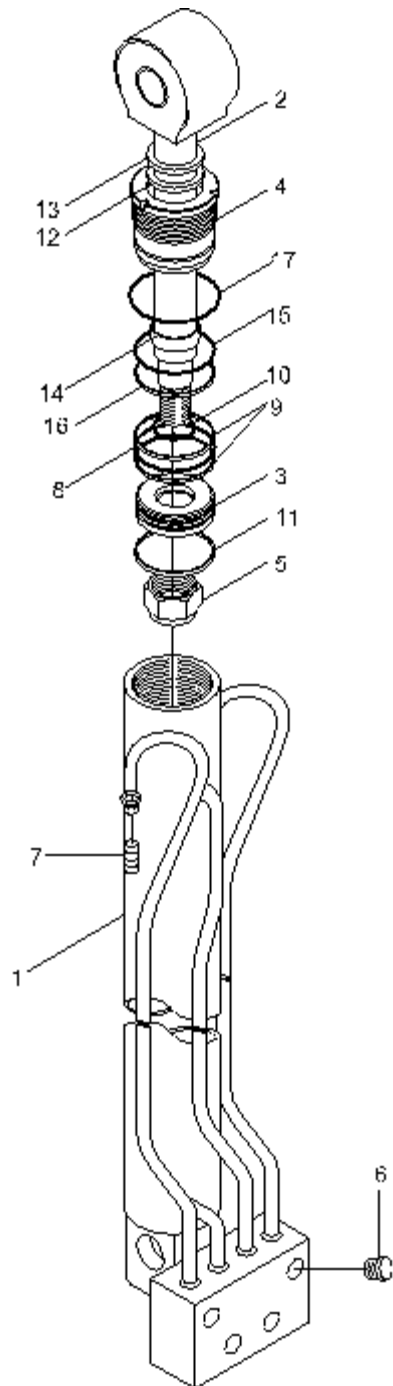

KANGLIM		전방 사이드 쉬프트 실린더 조립체 FRONT SIDE SHIFT CYL'D ASS'Y		KS2056,7H REV. 0
번호 NO.	부품번호 PART NO.	품 명 DESCRIPTION	수 량 (Q'TY)	비고(REMARKS) 및 SERIAL NO.
15	*	O-RING O-링	1	1B G35
16	*	RING, BACK-UP 백업 링	1	(T-3) G35
17	*	O-RING O-링	1	Ø40×2T
	S1140210	SEALING KIT 씰링 키트	1	* 표시품목

--	--	--	--	--

KANGLIM	전방 아우트리거 실린더 조립체(5톤용) FRONT OUTRIGGER CYL'D ASS'Y	KS2056,7H REV. 0
----------------	--	---------------------

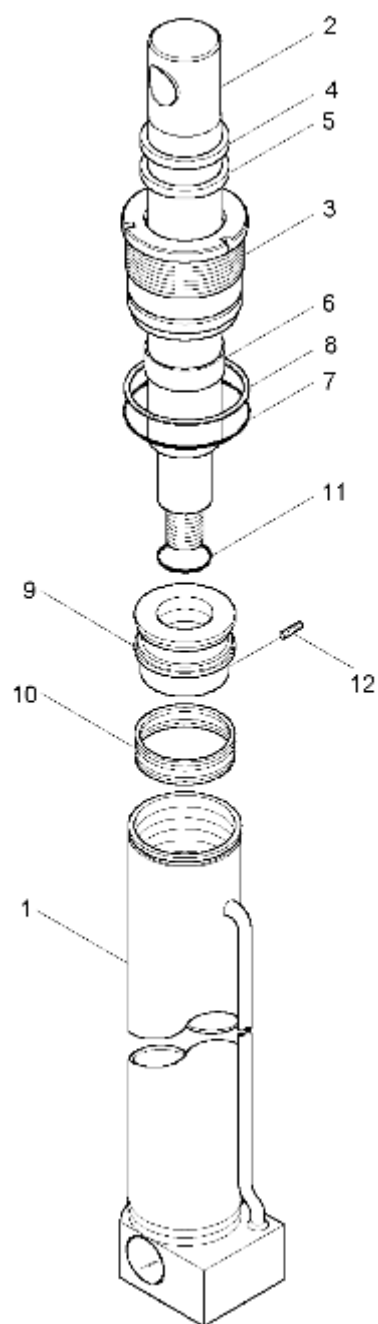

KANGLIM		전방 아우트리거 실린더 조립체(5톤용) FRONT OUTRIGGER CYL'D ASS'Y	KS2056,7H REV. 0	
번호 NO.	부품번호 PART NO.	품 명 DESCRIPTION	수 량 (QTY)	비고(REMARKS) 및 SERIAL NO.
-	H1099944	FRONT OUTRIGGER CYLINDER ASS'Y 전방 아우트리거 실린더 조립체	2	
1	KL73F1010	TUBE ASS'Y 튜브 조립체	1	
2	KL73FJ020	ROD 로드	1	
3	CS08FJ030-01	COVER, ROD 로드 커버	1	
4	※	SEAL, DUST 더스트 씬	1	KDD55 KDD-0550050A
5	※	SEAL, ROD 로드 씬	1	NI-300B
6	※	RING, WEAR 웨어 링	1	Ø55×Ø60×15W
7	※	O-RING O-링	1	1B G65
8	※	RING, BACK UP 백업 링	1	(T-3) G65
9	SH1028230	PISTON 피스톤	1	
10	S1053683 ※	SEAL, PISTON 피스톤 씬	1	PCB0A0700 -NCRO
11	60122724 ※	O-RING O-링	1	1B G40
12	23405560	SCREW, SET 세트 스크류	1	M6×P1.0×8L

	S1054721	SEALING KIT 씰링키트	1	※ 표시품목
--	----------	---------------------	---	--------

KANGLIM	파이로트 체크 밸브 PILOT CHECK VALVE	KS2056,7H REV. 0
----------------	---	---------------------

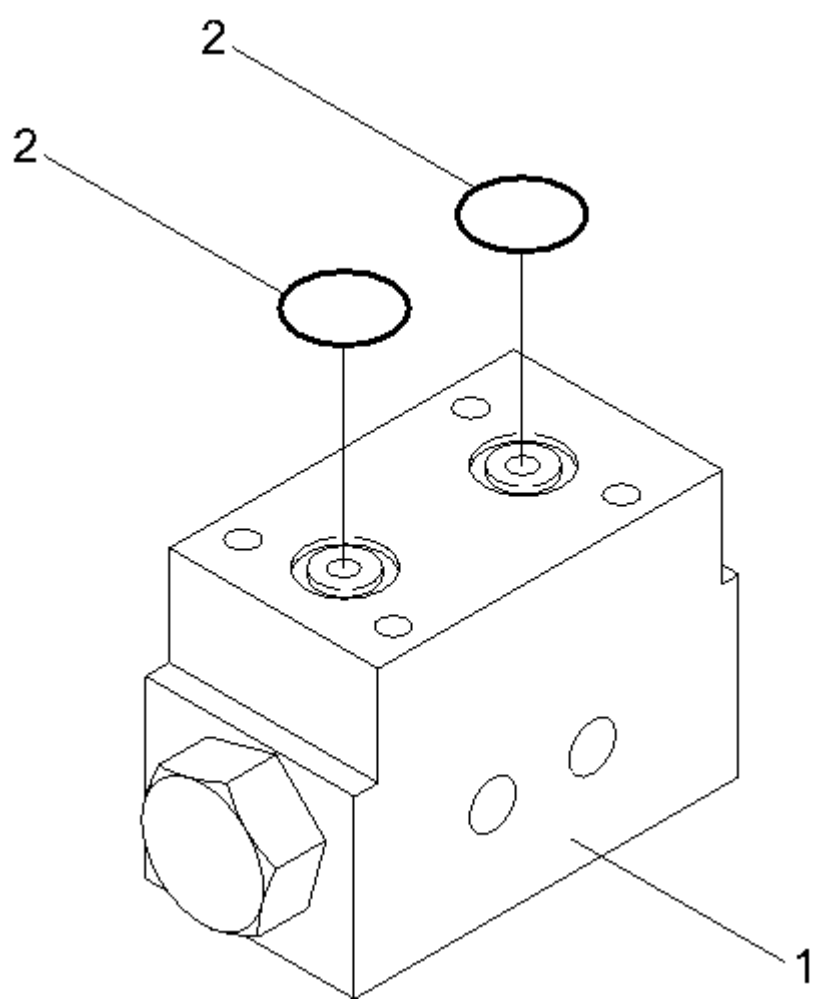

KANGLIM		파이로트 체크 밸브 PILOT CHECK VALVE		KS2056,7H REV. 0
번호 NO.	부품번호 PART NO.	품 명 DESCRIPTION	수 량 (QTY)	비고(REMARKS) 및 SERIAL NO.
1	S1126430R1	PILOT CHECK VALVE 파이로트 체크 밸브	1	
2	60101420	O-RING O-링	2	P12

--	--	--	--	--

KANGLIM	후크 조립체 HOOK ASS'Y	KS2056,7H REV. 0
----------------	------------------------------	---------------------

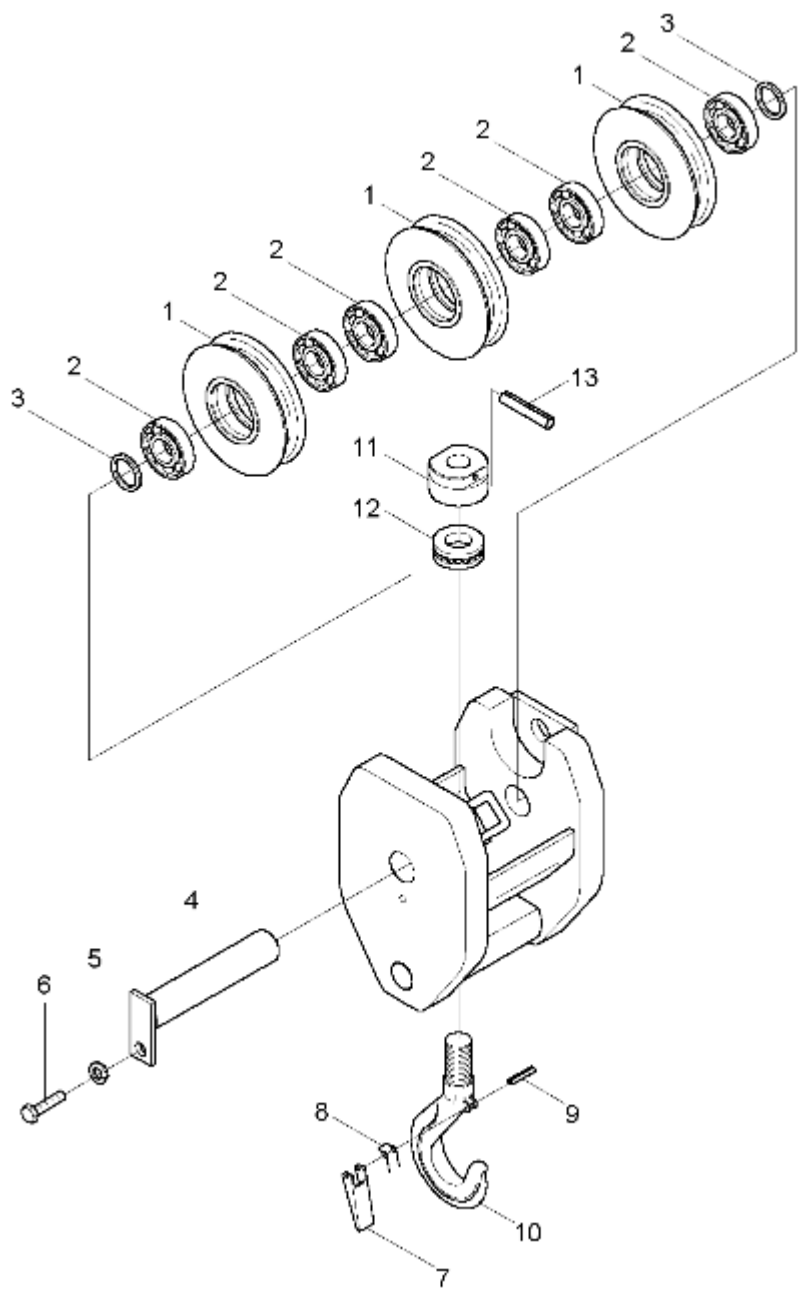

KANGLIM		후크 조립체 HOOK ASS'Y		KS2056,7H REV. 0
번호 NO.	부품번호 PART NO.	품 명 DESCRIPTION	수 량 (Q'TY)	비고(REMARKS) 및 SERIAL NO.
-	A1037669R1	HOOK ASS'Y 후크 조립체	1	
1	M1058964	PULLEY 풀리	3	
2	41120843	BEARING, RADIAL BALL 볼 베어링	6	#6208ZZ
3	M1004062	SPACER 스페이서	2	
4	M1031091	SHAFT 샤프트	1	Ø40
5	36121018	WASHER, SPRING 스프링 와셔	1	WS10
6	21112060	BOLT, HEX HEAD 육각 볼트	1	BA10×25L
7	M1009950	STOPPER 스토퍼	1	
8	M1009967	SPRING 스프링	1	SWP2
9	12109413	PIN, SPRING 스프링 핀	1	PS5×32L
10	M1011092	HOOK 훅	1	
11	M1004030	NUT 너트	1	
12	P1001353	BEARING, THRUST BALL 스러스트 볼 베어링	1	#51306

13	12113917	PIN, SPRING 스프링 핀	1	
----	----------	----------------------	---	--

KANGLIM	운전석 조립체 TOP SEAT ASS'Y	KS2056,7H REV. 0
----------------	-----------------------------------	---------------------

KANGLIM		운전석 조립체 TOP SEAT ASS'Y		KS2056,7H REV. 0
번호 NO.	부품번호 PART NO.	품 명 DESCRIPTION	수 량 (Q'TY)	비고(REMARKS) 및 SERIAL NO.
1	A1085685R2	SUPPORT, TOP SEAT W.A 운전석 지지대	1	
2	A1016034R4	BRACKET, TOP SEAT 운전석 브라켓	1	
3	S1125937R1	VALVE, MAIN CONTROL 제어 밸브	1	RSQ244
	S1125912R1	VALVE, MAIN CONTROL 제어 밸브	1	RSQ245 (보조원 치용)
4	A1037352R2	TOP SEAT COVER ASS'Y 운전석 커버 조립체	1	
5	S1073757	SEAT ASS'Y 의자 조립체	1	접이식
6	A1027358R2	PEDAL 페달	1	KN894공용
7	H1012003	MASTER CYLINDER ASS'Y 마스터 실린더 조립체	1	
8	P1000582	TANK, OIL 오일 탱크	1	
9	W1003290	CLAMP, TANK 탱크 클램프	1	
10	P1000590	HOSE 호스	1	
11	78210110	CLAMP, HOSE 호스 클램프	2	CW6
12	31110861	NUT, HEX 육각 너트	7	NA8

13	P0200249	PIN 핀	1	Ø8×19.5
14	45510919	RING, RETAINING 멈춤 링	2	RE6

KANGLIM	운전석 조립체 TOP SEAT ASS'Y	KS2056,7H REV. 0
----------------	-----------------------------------	---------------------

KANGLIM		운전석 조립체 TOP SEAT ASS'Y		KS2056,7H REV. 0
번호 NO.	부품번호 PART NO.	품 명 DESCRIPTION	수 량 (QTY)	비고(REMARKS) 및 SERIAL NO.
15	21109864	BOLT, HEX HEAD 육각 볼트	2	BA8×60
16	36120813	WASHER, SPRING 스프링 와셔	13	WS8
17	21115461	BOLT, HEX HEAD 육각 볼트	2	BA12×40
18	31111269	NUT, HEX 육각 너트	2	NA12
19	21109263	BOLT, HEX HEAD 육각 볼트	2	BA8×30
20	35110816	WASHER, PLANE 평 와셔	2	WP8
21	P1062662	BOLT, BANJO 볼트	1	
22	35111238	WASHER, COPPER 코퍼 와셔	2	
23	21109063	BOLT, HEX HEAD 육각 볼트	3	BA8×25
24	21115066	BOLT, HEX HEAD 육각 볼트	4	BA12×25
25	36121210	WASHER, SPRING 스프링 와셔	4	WS12
26	M1080284	PIN 핀	8	Ø10×17L
27	45511113	RING, RETAINING 멈춤 링	8	RE8

28	A1083346	LEVER ASS'Y 레버 조립체	3	
29	A1083339	LEVER ASS'Y 레버 조립체	1	

KANGLIM	운전석 조립체 TOP SEAT ASS'Y	KS2056,7H REV. 0
----------------	-----------------------------------	---------------------

KANGLIM		운전석 조립체 TOP SEAT ASS'Y		KS2056,7H REV. 0
번호 NO.	부품번호 PART NO.	품 명 DESCRIPTION	수 량 (QTY)	비고(REMARKS) 및 SERIAL NO.
30	P1016871	STICKER, SWING 스윙 스티커	1	
31	P1016889	STICKER, DERRICK 데릭 스티커	1	
32	P1016896	STICKER, EXTENSION 익스텐션 스티커	1	
33	P1016907	STICKER, WINCH 윈치 스티커	1	
34	A1070822	BRACKET ASS'Y 브라켓 조립체	1	
35	S1002105	KNOB, LOCKING 잠금 손잡이	1	M12
36	M1064530	SHAFT 샤프트	1	Ø15
37	S1091171	SPRING 스프링	1	KSB2400-82 압축, NO:1511
38	M1064547	COVER 커버	1	
39	31111073	NUT, HEX 육각 너트	1	NA10
40	M1052032	KNOB(검정색) 손잡이(검정색)	1	
41	31112079	NUT, HEX 육각 너트	2	NA20
42	35112030	WASHER, PLAIN 평 와셔	2	WP20

43	P0101627	NUT, LOCKING 잠금 너트	1	M8
44	W1174276	RSQ 240 4~7	1	W1174283

KANGLIM	주 제어 밸브 MAIN CONTROL VALVE	KS2056,7H REV. 0
----------------	---------------------------------------	---------------------

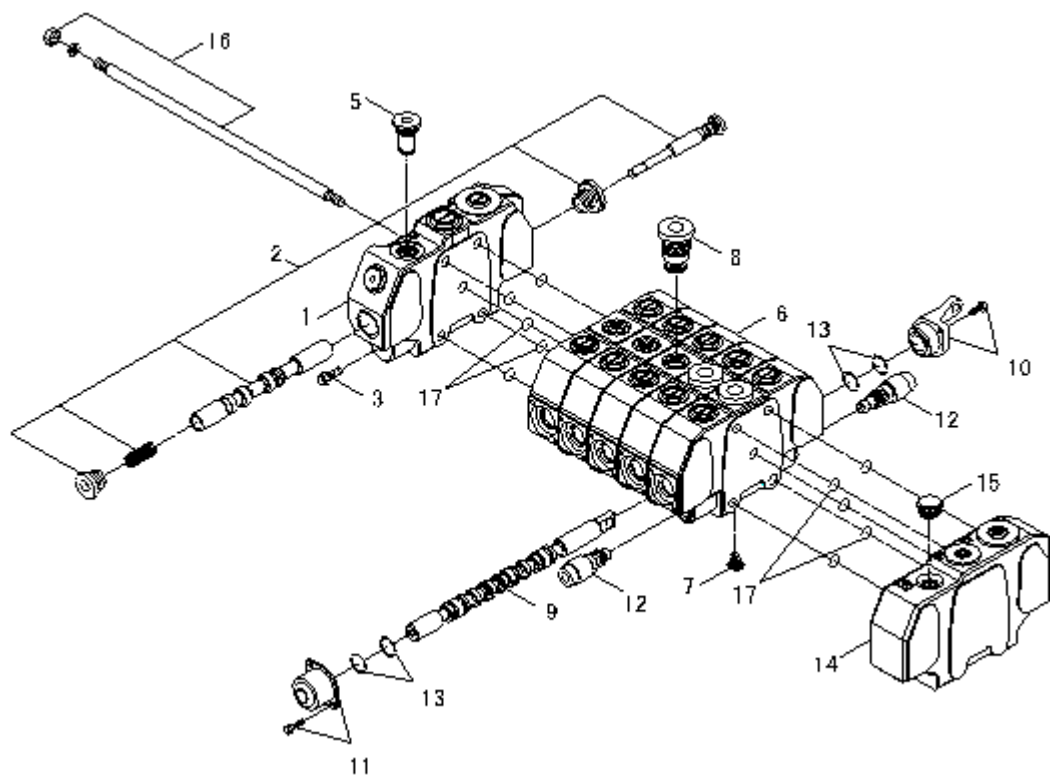

KANGLIM		주 제어 밸브 MAIN CONTROL VALVE		KS2056,7H REV. 0
번호 NO.	부품번호 PART NO.	품 명 DESCRIPTION	수 량 (QTY)	비고(REMARKS) 및 SERIAL NO.
-	S1125937R1	VALVE, MAIN CONTROL 제어 밸브	1	RSQ244(4포트)
-	S1125912R1	VALVE, MAIN CONTROL 제어 밸브	1	RSQ245(5포트) (보조원치용)
-		SECTIONS, INLET 인렛 섹션		
1		SECTION BODY, INLET 인렛 바디	1	
2		CONTROL UNIT, FLOW 팔로우 컨트롤 유닛	1	
3		VALVE, MAIN RELIEF 주 릴리프 밸브	1	
5	2330-263631	PLUG PE20 플러그 PE20	1	
-		SUCTIONS, WORKING 위킹 섹션		
6		SECTION BODY, WORKING 위킹 바디	4 (5)	()는 5포트용
7	2250-265122	LOW FLOW CHECK VALVE 로우 팔로우 체크 밸브	4 (5)	()는 5포트용
8		FULL FLOW METERING CHECK VALVE 풀 팔로우 체크 밸브	4 (5)	()는 5포트용
9		SPOOL 스풀	4 (5)	()는 5포트용
10	2330-265088	BRACKET 브라켓	4 (5)	()는 5포트용

11	2300-265166	CONTROL, SPOOL 스풀 컨트롤	4 (5)	()는 5포트용
12	2330-210313	PLUG P400 플러그 P400	4 (5)	()는 5포트용

KANGLIM	주 제어 밸브 MAIN CONTROL VALVE	KS2056,7H REV. 0
----------------	---------------------------------------	---------------------

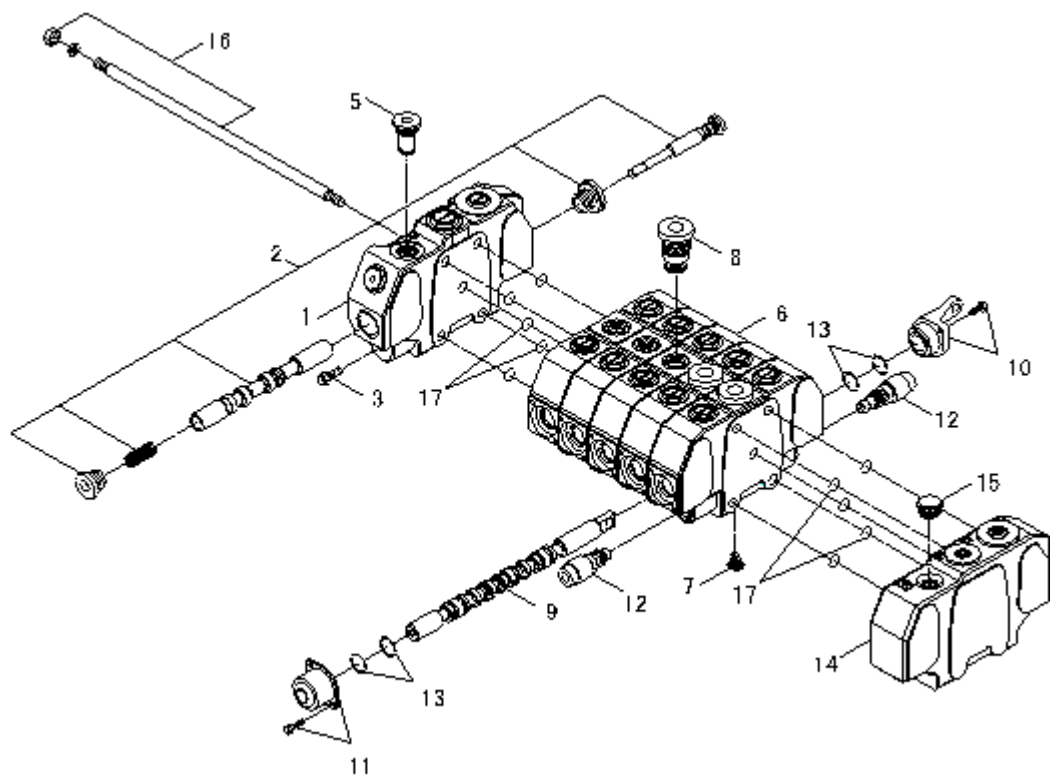

KANGLIM		주 제어 밸브 MAIN CONTROL VALVE		KS2056,7H REV. 0
번호 NO.	부품번호 PART NO.	품 명 DESCRIPTION	수 량 (QTY)	비고(REMARKS) 및 SERIAL NO.
13	2330-265363	SEAL KIT, SPOOL 스풀 씬 키트	4 (5)	()는 5포트용
-		SECTIONS, OUTLET 아웃렛 섹션		
14		SECTION BODY, OUTLET 아웃렛 바디	1	
15	2330-210315	PLUG PK400 플러그 PK400	1	
-		GENERAL 결합체		
16	2330-261555	ROD KIT, TIE 타이 로드 키트	4	RSQ244(4포트)
-	2330-261556	ROD KIT, TIE 타이 로드 키트	5	RSQ245(5포트) (보조원치용)
17		SEA KIT, INTERSECTION 교차 밀봉 키트		

--	--	--	--	--

KANGLIM	유압 배관(상부) HYDRAULIC LINE(UPPER)	KS2056,7H REV. 0
----------------	--	---------------------

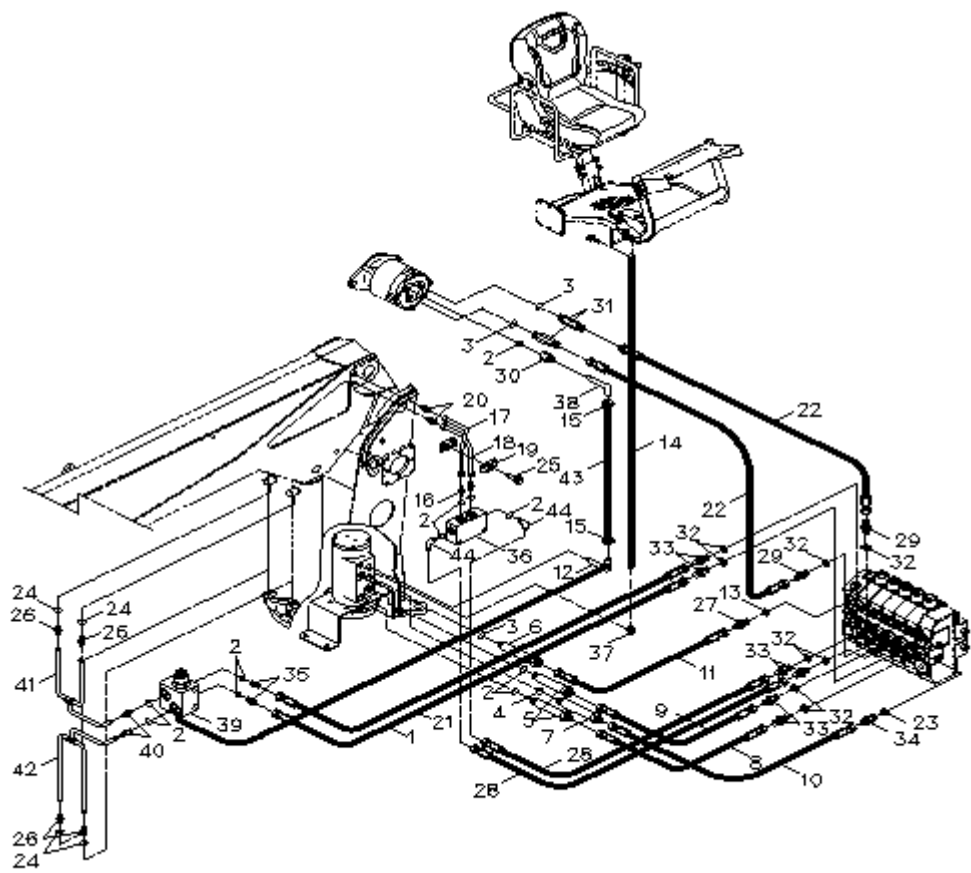

KANGLIM		유압 배관(상부) HYDRAULIC LINE(UPPER)		KS2056,7H REV. 0
번호 NO.	부품번호 PART NO.	품 명 DESCRIPTION	수 량 (QTY)	비고(REMARKS) 및 SERIAL NO.
1	H1099645	HOSE, HP(HECF) 고압 호스	1	PF3/8×1250 (455×5, 210BAR)
2	60101712	O-RING O-링	11	P14
3	60102127	O-RING O-링	3	P18
4	60102821	O-RING O-링	1	P24
5	P1002918	NIPPLE, LONG 롱 니플	2	PF3/8
6	P1002932	NIPPLE, LONG 롱 니플	1	PF1/2
7	P1001969	NIPPLE, LONG 롱 니플	1	PF3/4
8	71711624	HOSE, HP(HECF) 고압 호스	1	PF3/8×1900
9	71711026	HOSE, HP(HECF) 고압 호스	1	PF3/8×1750
10	71786210	HOSE, LP(HECF) 저압 호스	1	PF3/4×1800
11	71741222	HOSE, HP(HECF) 고압 호스	1	PF1/2×1800
12	H1024596	PIPE, DRAIN 드레인 파이프	1	Ø17.3×2.35T
13	68001219	WASHER, SEALING 실링 와셔	1	NF216-12

14	P1017717	HOSE, LP 저압 호스	1	1500
15	78110310	CLAMP, HOSE 호스 클램프	2	CH12

KANGLIM	유압 배관(상부) HYDRAULIC LINE(UPPER)	KS2056,7H REV. 0
----------------	--	---------------------

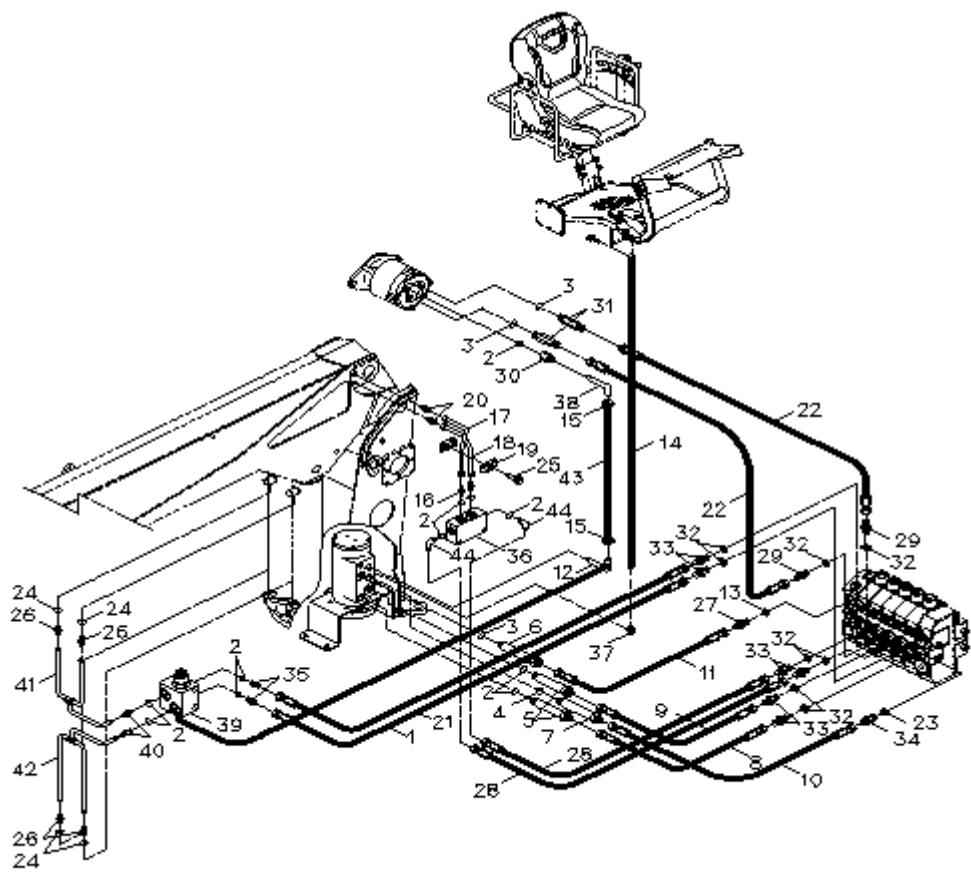

KANGLIM		유압 배관(상부) HYDRAULIC LINE(UPPER)		KS2056,7H REV. 0
번호 NO.	부품번호 PART NO.	품 명 DESCRIPTION	수 량 (QTY)	비고(REMARKS) 및 SERIAL NO.
16	60250268	NIPPLE 니플	2	PF3/8(0)×Ø12
17	H1085810R1	PIPE ASS'Y 파이프 조립체	1	Ø12
18	H1085802R1	PIPE ASS'Y 파이프 조립체	1	Ø12
19	P0302108	CLAMP, PIPE 파이프 클램프	2	
20	90025520	NIPPLE 니플	2	PT3/8×Ø12
21	P1063134	HOSE, HP(HECF) 고압 호스	1	PF3/8×1350 (455×5, 210BAR)
22	P1018413	HOSE, HP(HECF) 고압 호스	2	PF1/2×1100 (455×5, 210BAR)
23	68001614	WASHER, SEALING 실링 와셔	1	
24	60401115	O-RING O-링	4	H11.3×Ø2.3
25	21809261	BOLT, HEX HEAD W/F 육각 볼트	1	BWF8×30L
26	P1018018	NIPPLE, PF-PIPE PF 파이프 니플	4	PF1/2×Ø14
27	92704323	NIPPLE 니플	1	PF3/4(G)×PF1/2
28	71171021	HOSE, HP(HUCF) 고압 호스	2	PF3/8×1750

29	92700727	UNION, CONICAL 코니컬 유니온	2	PF1/2×PF1/2
30	P1002890	NIPPLE 니플	1	PF3/8×PT3/8

KANGLIM	유압 배관(상부) HYDRAULIC LINE(UPPER)	KS2056,7H REV. 0
----------------	--	---------------------

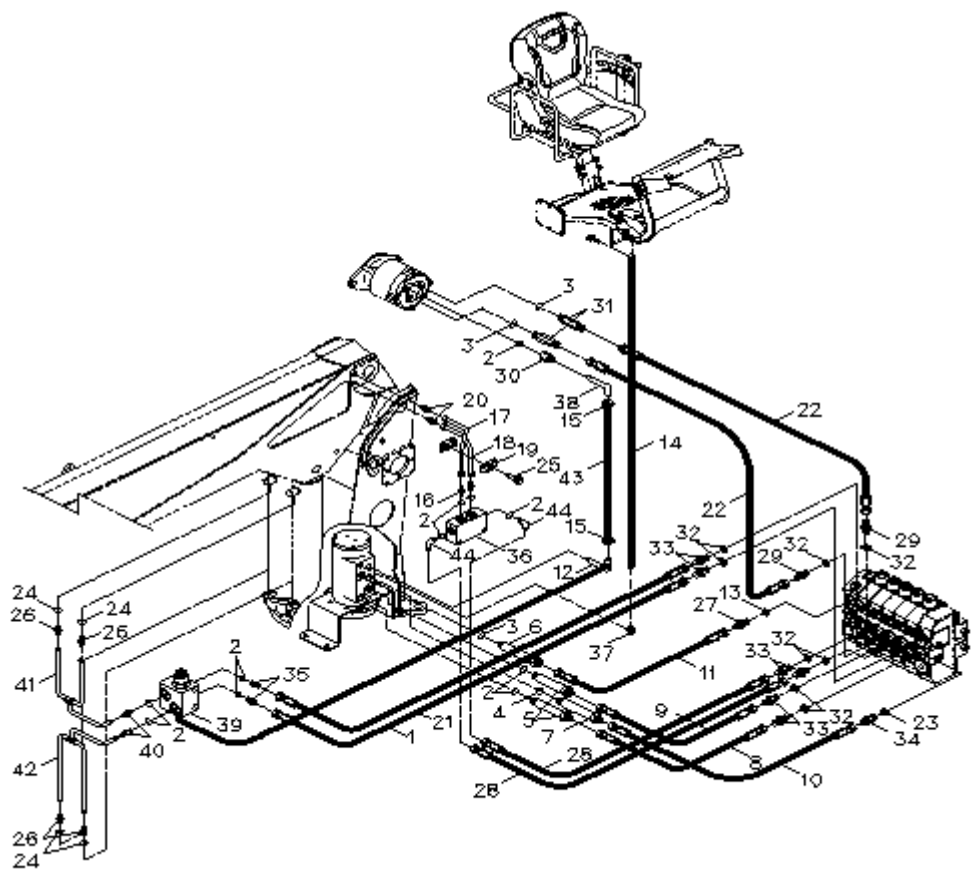

KANGLIM		유압 배관(상부) HYDRAULIC LINE(UPPER)		KS2056,7H REV. 0
번호 NO.	부품번호 PART NO.	품 명 DESCRIPTION	수 량 (QTY)	비고(REMARKS) 및 SERIAL NO.
31	P1002715	NIPPLE, LONG 롱 니플	2	PF1/2(0)×PF1/2
32	68000811	WASHER, SEALING 실링 와셔	8	NF216-8
33	92703926	UNION, CONICAL 코니컬 유니온	6	PF1/2(G)×PF3/8
34	92704622	NIPPLE 니플	1	PF1×PF3/4
35	P1017560	NIPPLE 니플	2	PF3/8×PF3/8(0)
36	S1126117	VALVE, COUNTER BALANCE 카운터 밸런스 밸브	1	ISD-0588
37	90400827	ELBOW, PT-PIPE PT-파이프 엘보우	1	PT1/4×Ø10
38	H1016390	PIPE, DRAIN 드레인 파이프	1	Ø17.3×2.35T
39	S1126409R1	VALVE, COUNTER BALANCE 카운터 밸런스 밸브	1	ISD0500
40	P1004090	NIPPLE 니플	2	PF3/8(0)×Ø14
41	H1099652	PIPE ASS'Y 파이프 조립체	1	Ø14
42	H1145360	PIPE ASS'Y 파이프 조립체	1	Ø14
43	S1029675	HOSE, DRAIN 드레인 호스	1	5/8-1TB

44	Y0171377	ELBOW, 90 엘보우	2	PF3/8
----	----------	------------------	---	-------

KANGLIM	유압 배관(하부) HYDRAULIC LINE(LOWER)	KS2056,7H REV. 0
----------------	--	---------------------

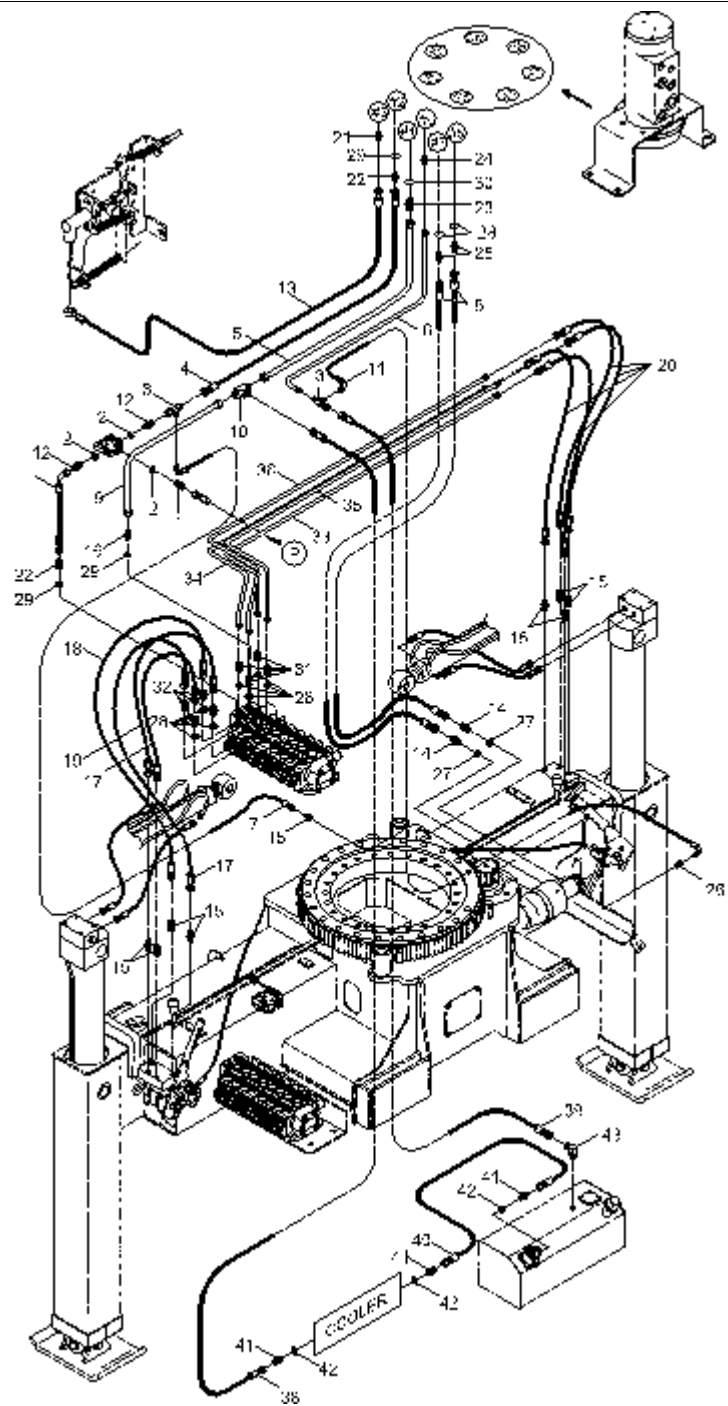

KANGLIM		유압 배관(하부) HYDRAULIC LINE(LOWER)		KS2056,7H REV. 0
번호 NO.	부품번호 PART NO.	품 명 DESCRIPTION	수 량 (QTY)	비고(REMARKS) 및 SERIAL NO.
1	92700920	UNION, CONICAL 코니컬 유니온	1	UC3/4
2	68001219	WASHER, SEALING 실링 와셔	3	NF216-12
3	P1018185	TEE 티	2	PF1/2×PF1/2×PF1/4
4	P1017539R1	HOSE, HP(HECF) 고압 호스	1	PF1/2×1/2×600 (455×5, 210bar)
5	H1145345	PIPE ASS'Y 파이프 조립체	1	Ø20
6	H1145338	PIPE ASS'Y 파이프 조립체	1	Ø14
7	71678829	HOSE, HP(HECF) 고압 호스	1	PF1/4×1/4×1200
8	P1063102	HOSE, HP(HECF) 고압 호스	2	PF3/8×3/8×950 (455×5, 210bar)
9	H1145352	PIPE ASS'Y 파이프 조립체	1	Ø20
10	P1002957R1	UNION, TEE 티 유니온	1	Ø20×Ø20×PF3/4
11	P1063110	HOSE 호스	1	PF1/4×1500 (905×905,180°,210bar)
12	92704323	NIPPLE 니플	2	PF3/4(G)×PF1/2
13	P1017717	HOSE, LP 저압 호스	1	1500

14	92703926	UNION, CONICAL 코니컬 유니온	2	PF1/2(G)×PF3/8
15	92110623	NIPPLE 니플	9	PF1/4×PT1/4

KANGLIM	유압 배관(하부) HYDRAULIC LINE(LOWER)	KS2056,7H REV. 0
----------------	--	---------------------

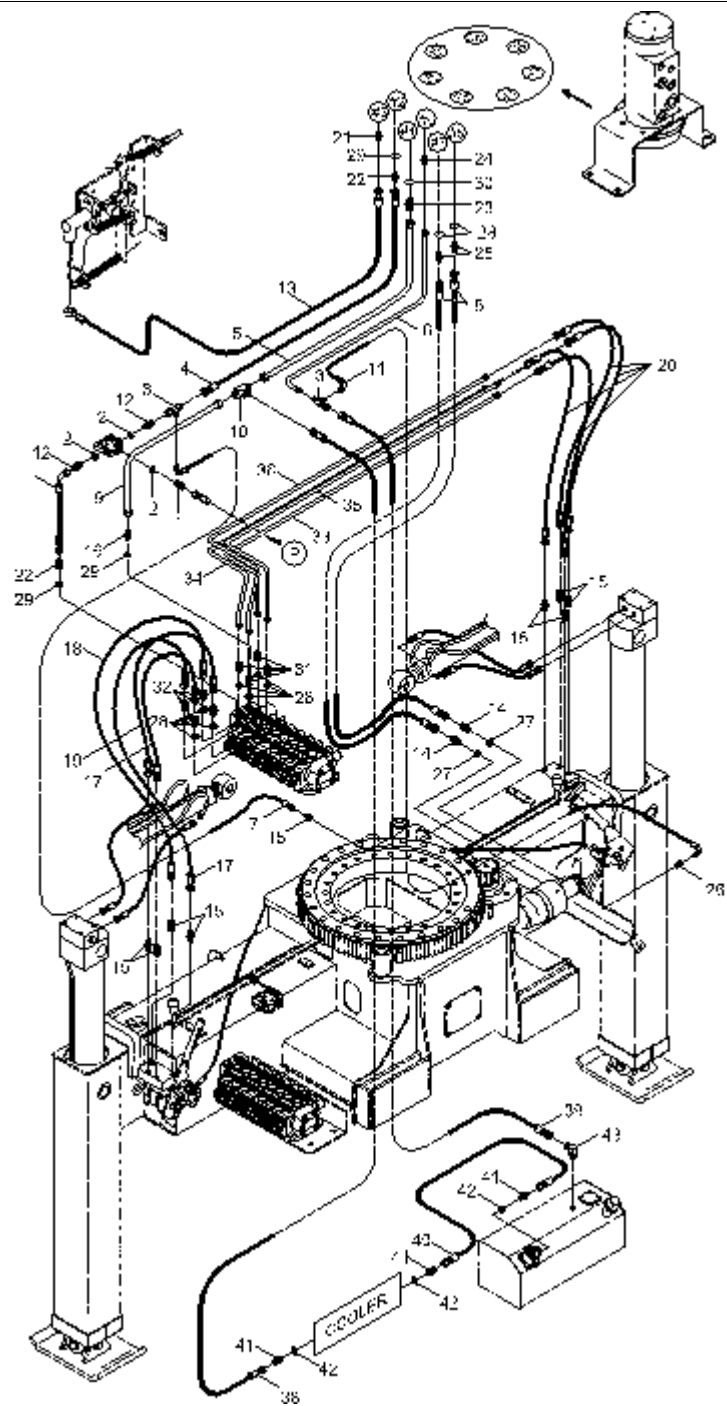

KANGLIM		유압 배관(하부) HYDRAULIC LINE(LOWER)		KS2056,7H REV. 0
번호 NO.	부품번호 PART NO.	품 명 DESCRIPTION	수 량 (QTY)	비고(REMARKS) 및 SERIAL NO.
16	P1006877	NIPPLE, PF-PIPE PF-파이프 니플	1	PF1/2(O)×Ø20
17	71137026	HOSE, HP(HUCF) 고압 호스	2	PF1/4×750
18	71136629	HOSE, HP(HUCF) 고압 호스	1	PF1/4×650
19	71137229	HOSE, HP(HUCF) 고압 호스	1	PF1/4×800
20	71136020	HOSE, HP(HUCF) 고압 호스	4	PF1/4×500
21	90025124	NIPPLE 니플	1	PT1/4×Ø10
22	P1006845	NIPPLE 니플	2	PF1/2(O)×PF1/2
23	P1003009	NIPPLE, PF-PIPE PF-파이프 니플	1	PF3/4(O)×Ø20
24	90025722	NIPPLE, PF-PIPE PF-파이프 니플	1	PT3/8×Ø14
25	P1017560	NIPPLE 니플	2	PF3/8×PF3/8(O)
26	92700524	NIPPLE 니플	1	PF1/4(G)×PF1/4
27	68000811	WASHER, SEALING 실링 와셔	2	NF216-8
28	60101712	O-RING O-링	10	P14

29	60102127	O-RING O-링	3	P18
30	60102821	O-RING O-링	1	P24

KANGLIM	유압 배관(하부) HYDRAULIC LINE(LOWER)	KS2056,7H REV. 0
----------------	--	---------------------

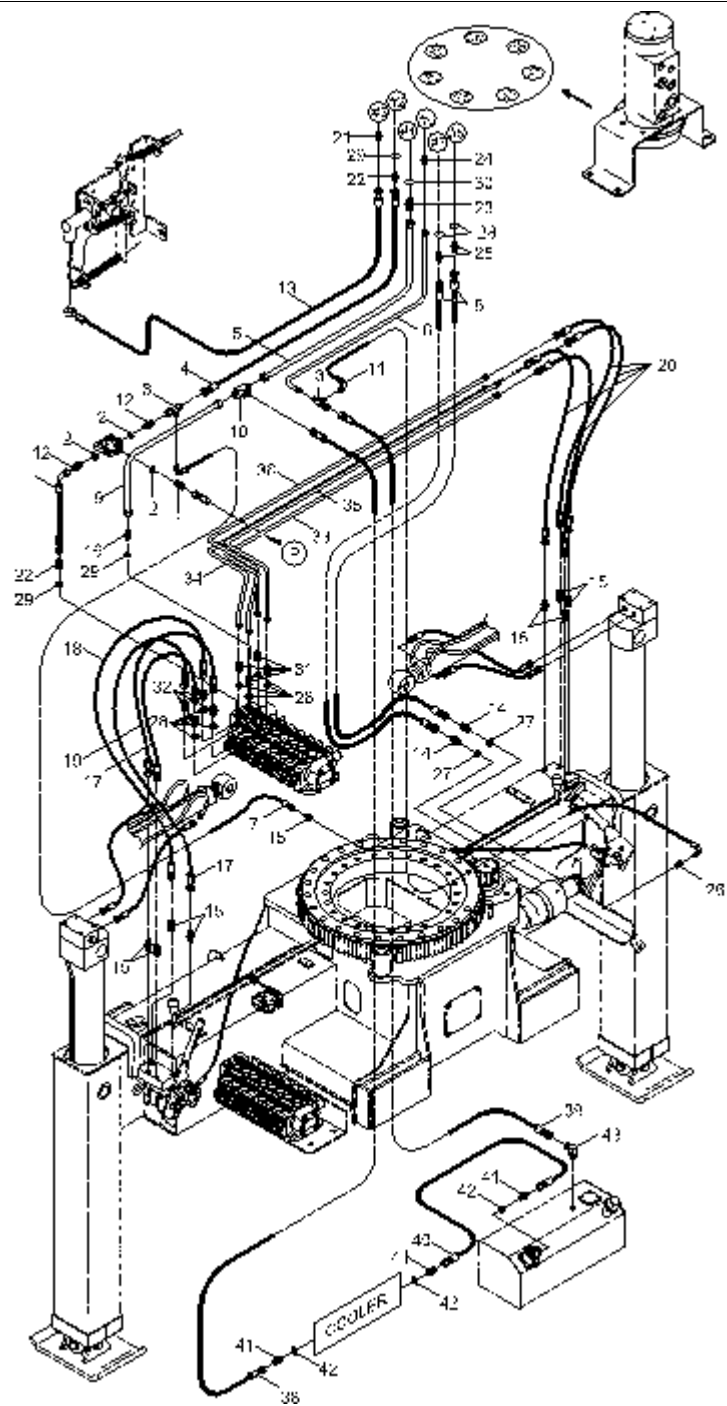

KANGLIM		유압 배관(하부) HYDRAULIC LINE(LOWER)		KS2056,7H REV. 0
번호 NO.	부품번호 PART NO.	품 명 DESCRIPTION	수 량 (QTY)	비고(REMARKS) 및 SERIAL NO.
31	P1003703	NIPPLE, PF-PIPE PF-파이프 니플	4	PF3/8(O)×Ø10
32	P1009282	NIPPLE 니플	4	PF3/8(O)×PF1/4
33	H1145295	PIPE ASS'Y 파이프 조립체	1	Ø10
34	H1145306	PIPE ASS'Y 파이프 조립체	1	Ø10
35	H1145313	PIPE ASS'Y 파이프 조립체	1	Ø10
36	H1145320	PIPE ASS'Y 파이프 조립체	1	Ø10
37	P1063127	HOSE, HP(HECF) 고압 호스	1	PF1/2×1/2×260 (455×5, 210bar)
38	71784210	HOSE, LP(HECF) 저압 호스	1	PF3/4×1300
39	71203027	HOSE, HP(HUCF) 고압 호스	1	PF1/2×2500
40	71787429	HOSE, (HUCF) 호스	1	PF3/4×2200
41	92704622	NIPPLE 니플	3	PF1×PF3/4
42	68001614	WASHER, SEALING 실링 와셔	3	
43	P1041530	ELBOW 엘보우	1	PT3/4×PF1/2

--	--	--	--	--

KANGLIM	오일 탱크 OIL TANK	KS2056,7H REV. 0
----------------	---------------------------------	---------------------

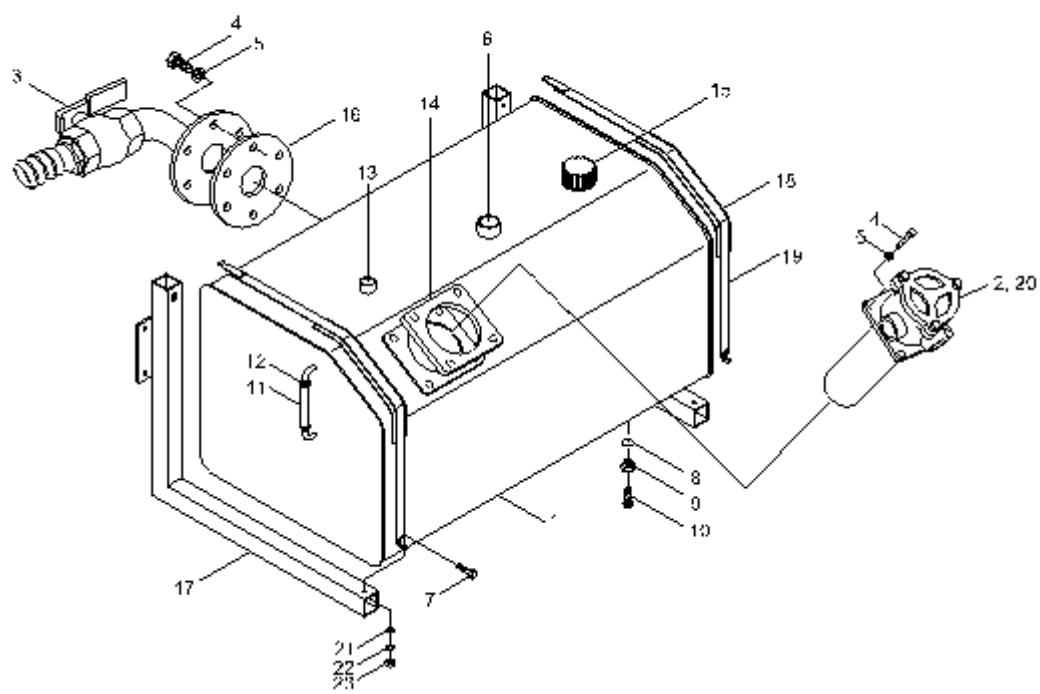

KANGLIM		오일 탱크 OIL TANK		KS2056,7H REV. 0
번호 NO.	부품번호 PART NO.	품 명 DESCRIPTION	수 량 (QTY)	비고(REMARKS) 및 SERIAL NO.
-	A1078349	OIL TANK ASS'Y 오일 탱크 결합체	1	1701
1	A1078331	TANK BODY, OIL 오일 탱크 바디	1	
2	H1092444	FILTER, RETURN 리턴 필터	1	RFM 165
3	A1062260R2	SUCTION PIPE ASS'Y 흡입 파이프 결합체	1	
4	21109063	BOLT, HEX HEAD 육각 머리 볼트	8	BA8×25
5	36120813	WASHER, SPRING 스프링 와셔	8	WS8
6	P1025023	PLUG 플러그	1	PT3/4
7	A1076501	파이프 결합체 PIPE ASS'Y	1	
8	60482918	O-RING O-링	1	H23.47
9	P0616800	PLUG 플러그	1	PF3/4
10	P0615505	PLUG, HEX SOCKET 육각 소켓 플러그	1	PT1/8
11	C0500118	TUBE, VINYL 비닐 튜브	1	
12	78210110	CLAM, WIRE TYPE 와이어형 클램프	2	CW6

13	P0616863	PLUG 플러그	1	PT3/8
14	C0100227	GASKET 가스켓	1	

KANGLIM	오일 탱크 OIL TANK	KS2056,7H REV. 0
----------------	---------------------------	---------------------

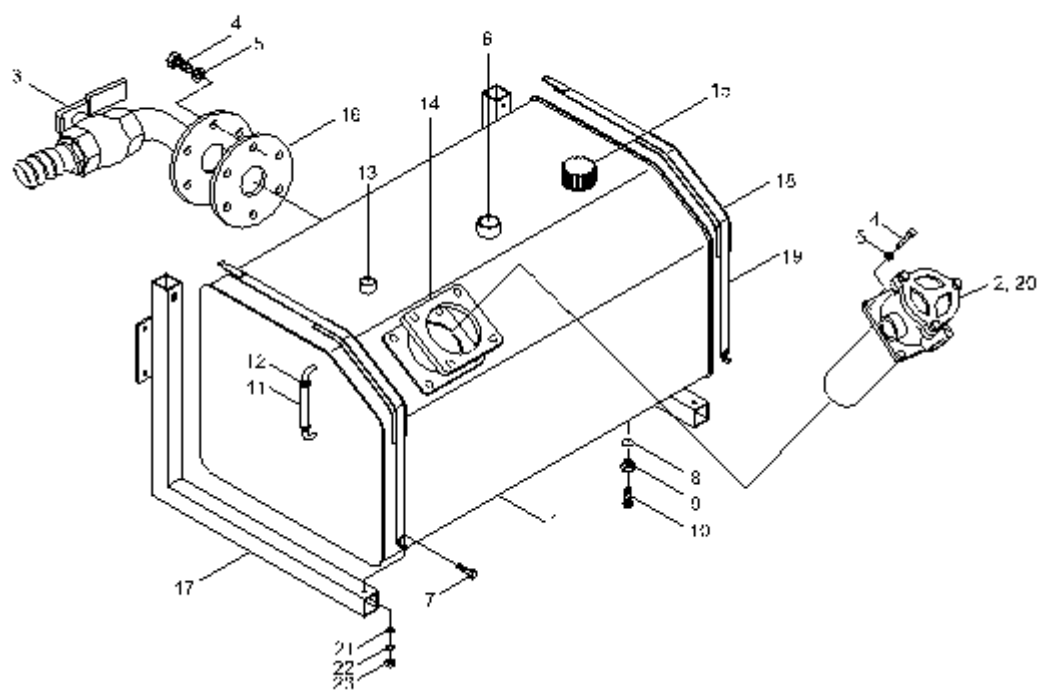

KANGLIM		오일 탱크 OIL TANK		KS2056,7H REV. 0
번호 NO.	부품번호 PART NO.	품 명 DESCRIPTION	수 량 (Q'TY)	비고(REMARKS) 및 SERIAL NO.
15	H1103969	BREATHER, AIR 에어 브리더	1	
16	P1025607	GASKET 가스켓	1	
17	M0819740R3	BRACKET, OIL TANK 오일 탱크 브라켓	2	
18	A1010630R2	BAND, OIL TANK 오일 탱크 밴드	2	
19	C0100210	BAND 밴드	2	
20	H1090824	FILTER, ELEMENT 엘리먼트 필터	1	RFM 165

--	--	--	--	--

KANGLIM	스티커 부착도 STICKERS LOCATION	KS2056,7H REV. 0
----------------	--	---------------------

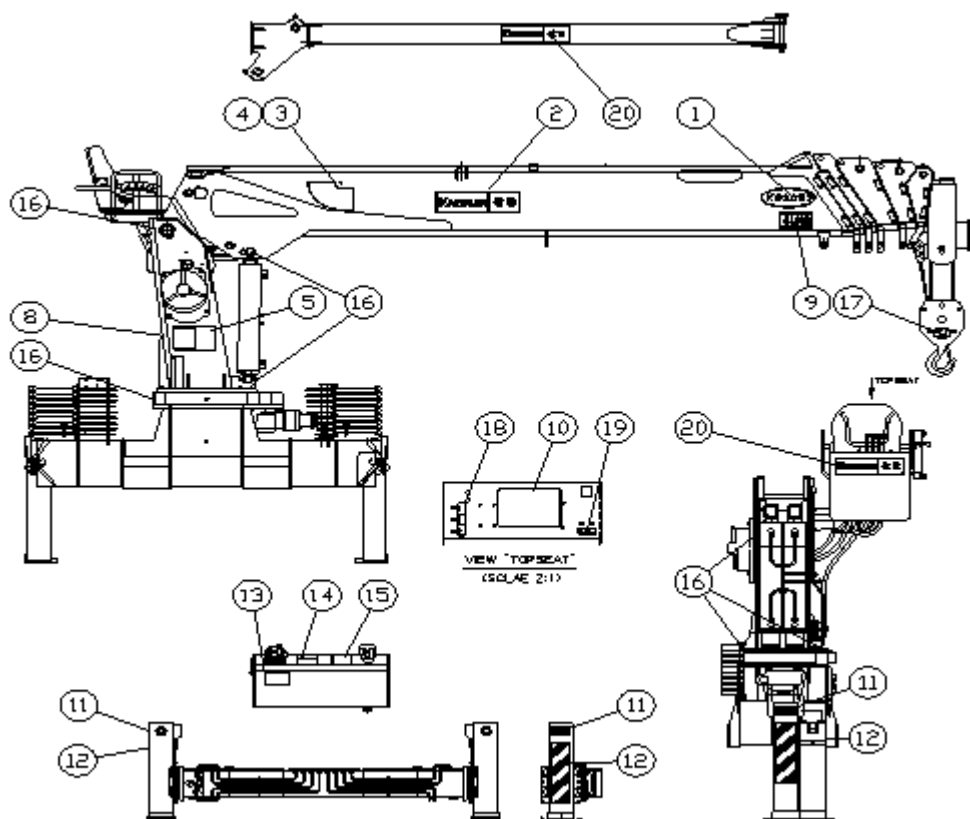

KANGLIM		스티커 부착도 STICKERS LOCATION		KS2056,7H REV. 0
번호 NO.	부품번호 PART NO.	품 명 DESCRIPTION	수 량 (QTY)	비고(REMARKS) 및 SERIAL NO.
1	P1063433	DECAL 기종표시	2	
2	P1008166	DECAL, KANGLIM 광림 표지판	2	
3	P1062840R1	DECAL, BOOM ANGLE(L) 붐 각도/하중(좌)	1	
4	P1062858R1	DECAL, BOOM ANGLE(R) 붐 각도/하중(우)	1	
5	P1062897	DECAL, CAUTION/OPERATION PRECAUTION 조작시 주의사항, 경고표시	1	
8	P1015602R2	PLATE, NAME 명판	1	
9	P1012321	DECAL, CAUTION 주의표시	2	
10	P1062826	DECAL, WORKING RANGE/RATED LOAD 작업범위, 정격하중 표시	1	
11	P1002747R2	OUTRIGGER OPERATING CAUTION 아우트리거 작동 주의 표시	4	
12	P10223969R1	DECAL, O/R CAUTION O/R 주의 반사지	4	
13	P1002761	CHANGE, FILTER 필터 교환	1	
14	P1012307	DECAL, CAUTION 화상주의표시	1	
15	P1002754	OIL, HYDRAULIC 유압 오일	1	

16	P0402731	SYMBOL PLAT 심볼 플레이트	8	
17	P1026787	후크 용량	2	

KANGLIM	스티커 부착도 STICKERS LOCATION	KS2056,7H REV. 0
----------------	--	---------------------

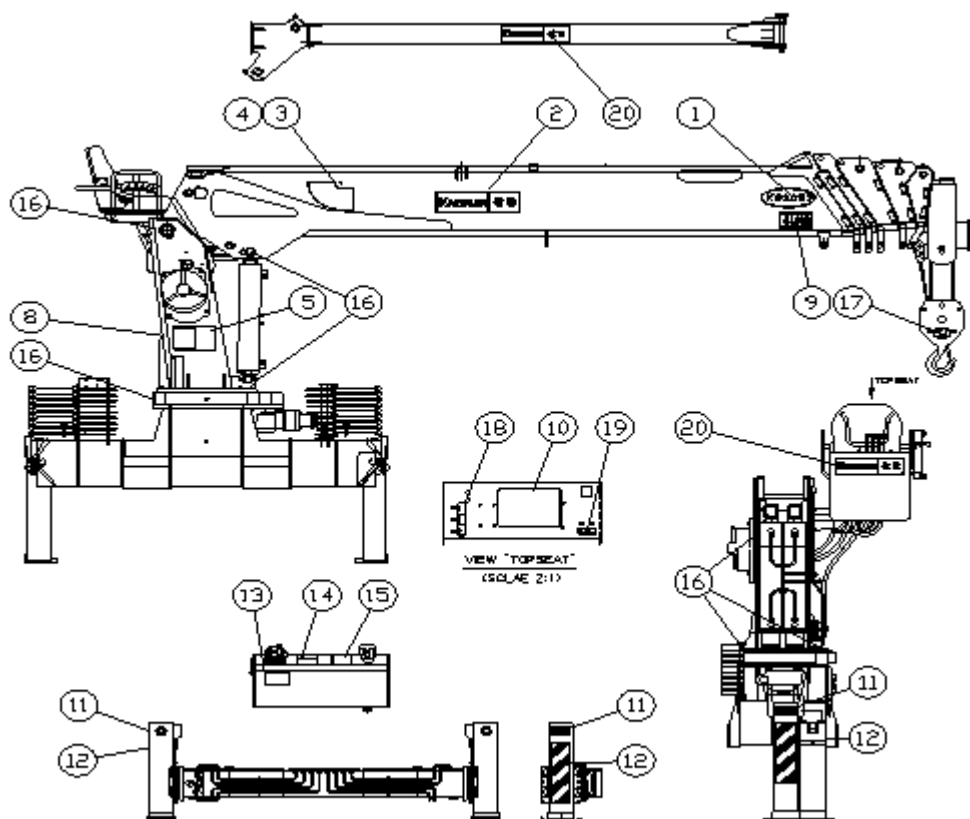

KANGLIM		스티커 부착도 STICKERS LOCATION		KS2056,7H REV. 0
번호 NO.	부품번호 PART NO.	품 명 DESCRIPTION	수 량 (QTY)	비고(REMARKS) 및 SERIAL NO.
18	P1062930	STICKER, SWITCH 스위치 스티커	1	
19	P1062947	STICKER, SWITCH 스위치 스티커	1	
20	P1008173	LOGO, KANGLIM 광림 로고	1	

--	--	--	--	--

KANGLIM	크레인 부분 조립품 CRANE PART ASSEMBLING ELEMENTS	KS2056,7H REV. 0
----------------	--	---------------------

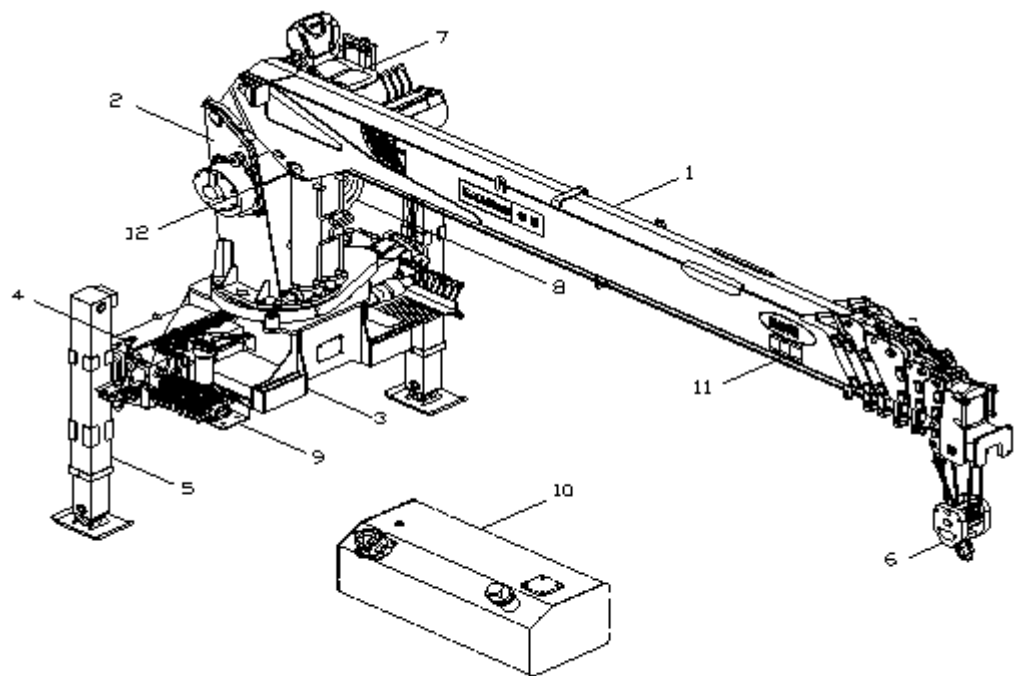

KANGLIM		크레인 부분 조립품 CRANE PART ASSEMBLING ELEMENTS		KS2056,7H REV. 0
번호 NO.	부품번호 PART NO.	품 명 DESCRIPTION	수 량 (QTY)	비고(REMARKS) 및 SERIAL NO.
1	M1072501	SHAFT 샤프트	1	Ø65
2	M1072519	SHAFT 샤프트	1	Ø50×269L
3	M1060342	SHAFT 샤프트	2	Ø20
4	M1059048	PIN ASS'Y 핀 조립체	1	Ø30×65.5L
5	M1061985	SPACER 스페이서	1	10T
6	P1023912	WASHER, BEARING 베어링 와셔	1	AW12
7	33012070	NUT, LOCKING 로킹 너트	1	AN12
8	21109476	BOLT 볼트	2	BA8×40L
9	M1072031	SPACER 스페이서	4	1.0T
10	45102110	RING, RETAINING 멈춤 링	2	RS20
11	P0215280	PIN 핀	2	
12	M1002588	SOCKET, WIRE 와이어 소켓	1	
13	M1002741	COTTER 코터	1	

14	P0303402	CLIP, WIRE 와이어 클립	2	FR10
15	S1088809	ROPE, WIRE 와이어 로프	1	

KANGLIM	크레인 부분 조립품 CRANE PART ASSEMBLING ELEMENTS	KS2056,7H REV. 0
----------------	--	---------------------

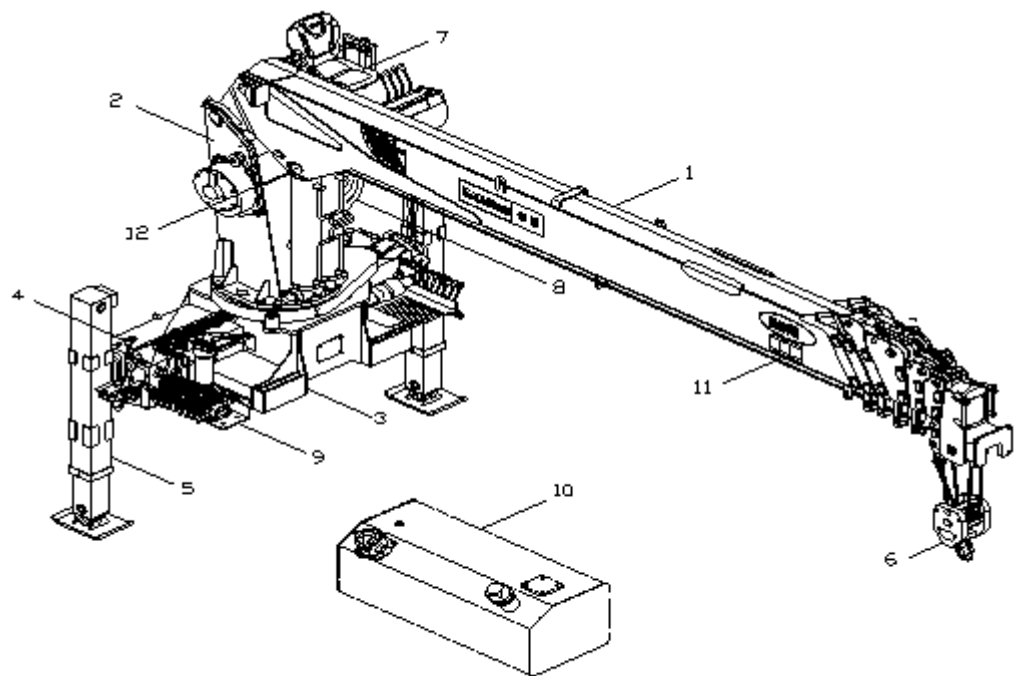

KANGLIM		크레인 부분 조립품 CRANE PART ASSEMBLING ELEMENTS		KS2056,7H REV. 0
번호 NO.	부품번호 PART NO.	품 명 DESCRIPTION	수 량 (QTY)	비고(REMARKS) 및 SERIAL NO.
16	36120813	WASHER, SPRING 스프링 와셔	2	WS8
17	M1060560R1	SPACER 스페이서	2	1.6T
18	M1060577R1	PAD, SLIDE 슬라이드 패드	2	
19	M1060552R1	COVER 커버	1	10T
20	36121210	WASHER, SPRING 스프링 와셔	8	WS12
21	21115073	BOLT, HEX HEAD 육각 볼트	8	BA12×25L
22	A1037669R1	HOOK ASS'Y 후크 조립체	1	6TON용
23	M1059070	PAD, SLIDE 슬라이드 패드	2	24T
24	M1059087	PLATE, COVER 커버 플레이트	2	6T
25	M1059094	SPACER 스페이서	2	1.6T

--	--	--	--	--

KANGLIM	크레인 배선도 WIRING HARNESS FOR CRANE	KS2056,7H REV. 0
----------------	---	---------------------

KANGLIM		크레인 배선도 WIRING HARNESS FOR CRANE		KS2056,7H REV. 0
번호 NO.	부품번호 PART NO.	품 명 DESCRIPTION	수 량 (Q'TY)	비고(REMARKS) 및 SERIAL NO.
-	E5005210R1	WIRING HARNESS FOR CRANE 크레인 배선	1	
1	E0500606	HORN, WARNING 경고용 혼	1	24V, 110dB, 2A
2	E1044080	LAMP, WORKING 작업 등	2	24V, 75W
3	E0300300	SWITCH, PUSH BUTTON 푸시버튼 스위치	1	YSP1215-C
4	E1002260	SWITCH, TOGGLE 토글 스위치	2	WJT2210C
5		SWITCH, TOGGLE 토글 스위치	1	WJT3310C
6	N030942	CAP, TOGGLE SWITCH 토글 스위치 캡	3	

--	--	--	--	--

장착 파트
CRANE MOUNTING PART

KANGLIM

장착 부분 주요 지시도
MTG. PART SUBDIVISIONS

KS2056,7H
REV. 0

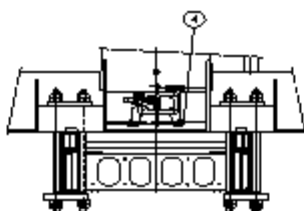
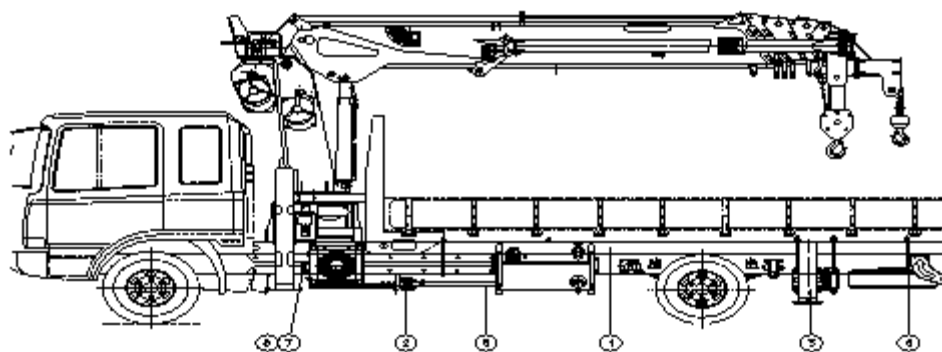

KANGLIM	장착 부분 주요 지시도 MTG. PART SUBDIVISIONS	KS2056,7H REV. 0
	MOUNTING PART SUBDIVISIONS 장착 부분 주요 지시도	KS2056,KS2057H
	1. SUB FRAME 서브 프레임	KS2056,KS2057H
	2. P.T.O & PUMP MTG. P.T.O & 펌프 마운팅	KS2056,KS2057H
	3. REAR OUTRIGGER ASS'Y 후방 아웃리거 조립체	KS2056,KS2057H
	- SIDE SHIFT CYLINDER ASS'Y 사이드 쉬프트 실린더 조립체	KS2056,KS2057H
	- REAR OUTRIGGER CYLINDER ASS'Y 후방 아웃리거 실린더 조립체	KS2056,KS2057H
	4. ACCEL SYSTEM 엑셀 장치	KS2056,KS2057H
	- THROTTLE CONTROL 스로틀 컨트롤	KS2056,KS2057H
	5. HYDRAULIC LINE(MOUNTING) 유압 배관도(장착)	KS2056,KS2057H
	6. MTG. PART ASSEMBLING ELEMENTS 장착 부분 조립품	KS2056,KS2057H
	7. HARNESS, ELECTRIC 하부 배선도	KS2056,KS2057H
	8. BOX, RELAY 릴레이 박스	KS2056,KS2057H



KANGLIM	서브 프레임 SUB FRAME	KS2056,7H REV. 0
----------------	-----------------------------	---------------------

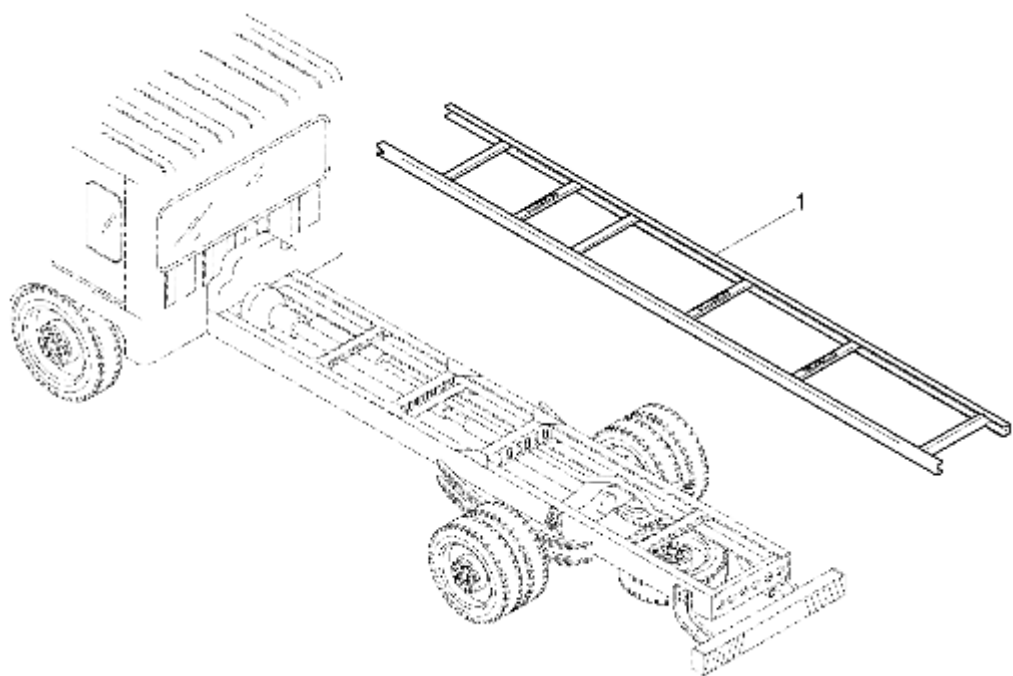

KANGLIM		서브 프레임 SUB FRAME		KS2056,7H REV. 0
번호 NO.	부품번호 PART NO.	품 명 DESCRIPTION	수 량 (QTY)	비고(REMARKS) 및 SERIAL NO.
1	A1059391R1	SUB FRAME 서브 프레임	1	HD5TON 초장축
-	A1059402R1	SUB FRAME 서브 프레임	1	HD5TON 장축
-	A1059410R1	SUB FRAME 서브 프레임	1	KIA5TON 장축
-	A1059427R1	SUB FRAME 서브 프레임	1	KIA5TON 초장축
-	A1075627	SUB FRAME 서브 프레임	1	HD5TON 초장축 MEGA TRICK
-	A1075634	SUB FRAME 서브 프레임	1	HD5TON 장축 MEGA TRICK
-	A1084238	SUB FRAME 서브 프레임	1	DW5TON 초장축
-	A1084220	SUB FRAME 서브 프레임	1	DW5TON 장축
-	A1089388	SUB FRAME 서브 프레임	1	DW5TON 극초장축
-	A1089395	SUB FRAME 서브 프레임	1	HD5TO NMEGA 초장축 PLUS

--	--	--	--	--

KANGLIM	P.T.O & 펌프 마운팅 P.T.O & PUMP MTG.	KS2056,7H REV. 0
----------------	---	---------------------

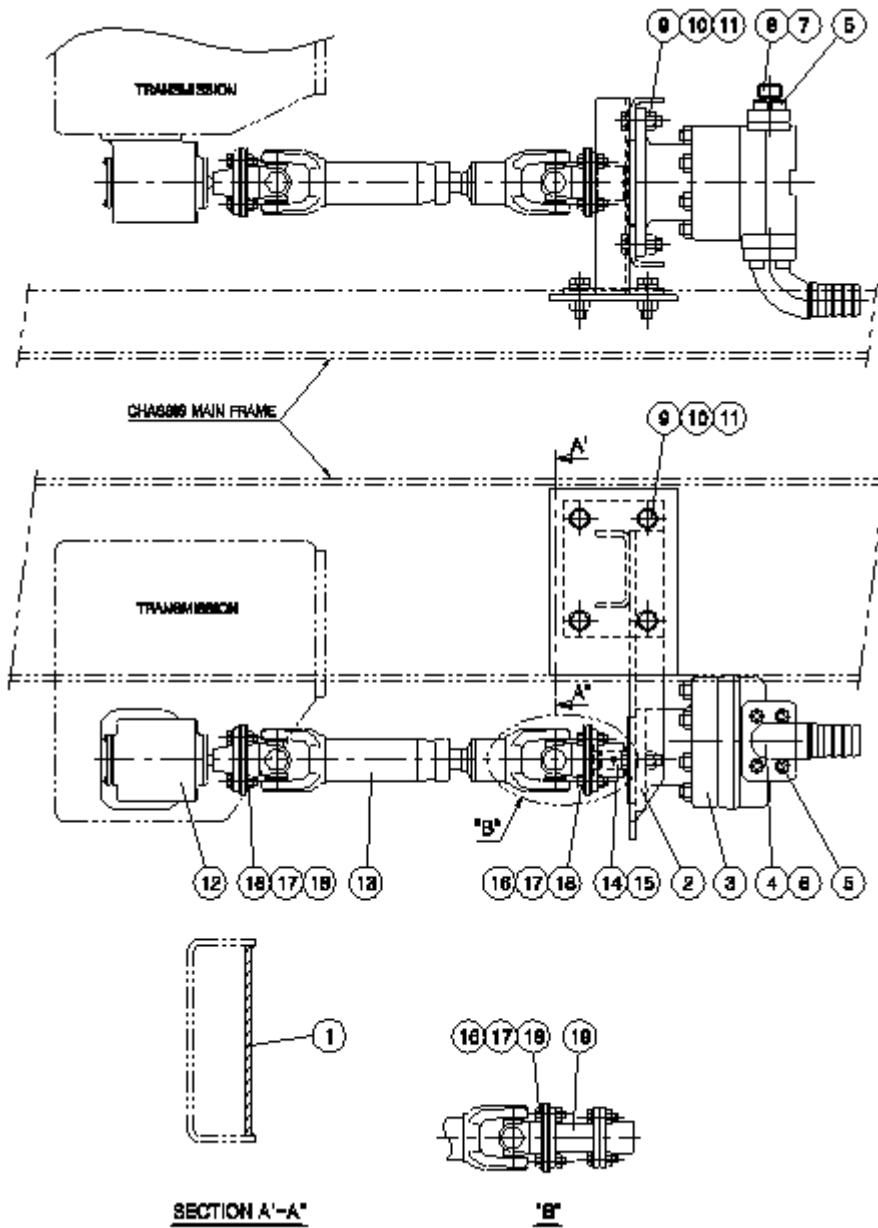

KANGLIM		P.T.O & 펌프 마운팅 P.T.O & PUMP MTG.		KS2056,7H REV. 0
번호 NO.	부품번호 PART NO.	품 명 DESCRIPTION	수 량 (QTY)	비고(REMARKS) 및 SERIAL NO.
1	F1001120	PLATE, PUMP 펌프 플레이트	1	HYUNDAI
-	F1000634	PLATE, PUMP 펌프 플레이트	1	KIA
2	F1003751R1	BRACKET, PUMP 펌프 브라켓	1	
3	H1045310	PUMP 펌프	1	
4	F1003776R1	SUCTION, FLANGE 플랜지 석션	1	
5	26112273	BOLT, HEX SOCKET HEAD 소켓 헤드 육각 볼트	8	BB12×30
6	60122820	O-RING O-링	1	1B G40
7	60122628	O-RING O-링	1	1B G30
8	A1061030	FLANGE, OUTLET 아웃렛 플랜지	1	
9	21165471	BOLT, HEX HEAD 육각 볼트	6	BA12×40
10	31111276	NUT, HEX 육각 너트	6	NA12
11	36121210	WASHER, SPRING 스프링 와셔	6	WS12
12	S1073262	P.T.O SYSTEM P.T.O 장치	1	HYUNDAI, KIA신형 AIR

-	S1038343	P.T.O SYSTEM P.T.O 장치	1	HYUNDAI AIR
-	S1070985	P.T.O SYSTEM P.T.O 장치	1	HYUNDAI 진공

KANGLIM	P.T.O & 펌프 마운팅 P.T.O & PUMP MTG.	KS2056,7H REV. 0
----------------	---	---------------------

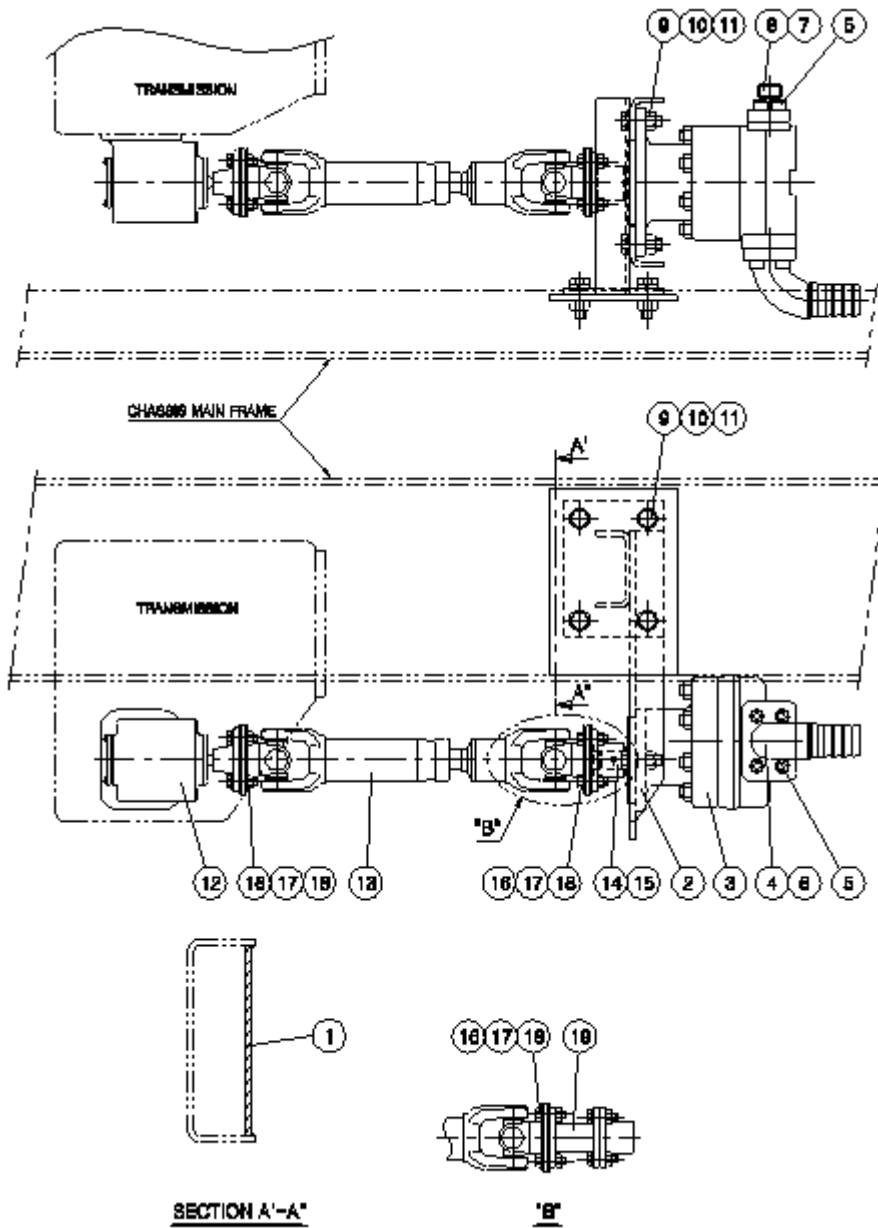

KANGLIM		P.T.O & 펌프 마운팅 P.T.O & PUMP MTG.		KS2056,7H REV. 0
번호 NO.	부품번호 PART NO.	품 명 DESCRIPTION	수 량 (QTY)	비고(REMARKS) 및 SERIAL NO.
12	F1000890	P.T.O SYSTEM P.T.O 장치	1	HYUNDAI CABLE
-	S1038368	P.T.O SYSTEM P.T.O 장치	1	KIA AIR
-	S1070992	P.T.O SYSTEM P.T.O 장치	1	KIA 진공
-	S1001448	P.T.O SYSTEM P.T.O 장치	1	KIA CABLE
13	F1001889	DRIVE SHAFT 드라이브 샤프트	1	
14	M1058850	ADAPTER 어댑터	1	
15	23504575	SCREW, SET 세트 스크류	1	M6×8
16	21159276	BOLT, HEX HEAD 육각 볼트	8/12	BA8×30
17	31110879	NUT, HEX 육각 너트	8/12	NA8
18	36120813	WASHER, SPRING 스프링 와셔	8/12	WS8
19	M1030527	FLANGE 플랜지	1	98년 이전 HYUNDAI 차량

--	--	--	--	--

KANGLIM	후방 아우트리거 REAR OUTRIGGER	KS2056,7H REV. 0
----------------	------------------------------------	---------------------

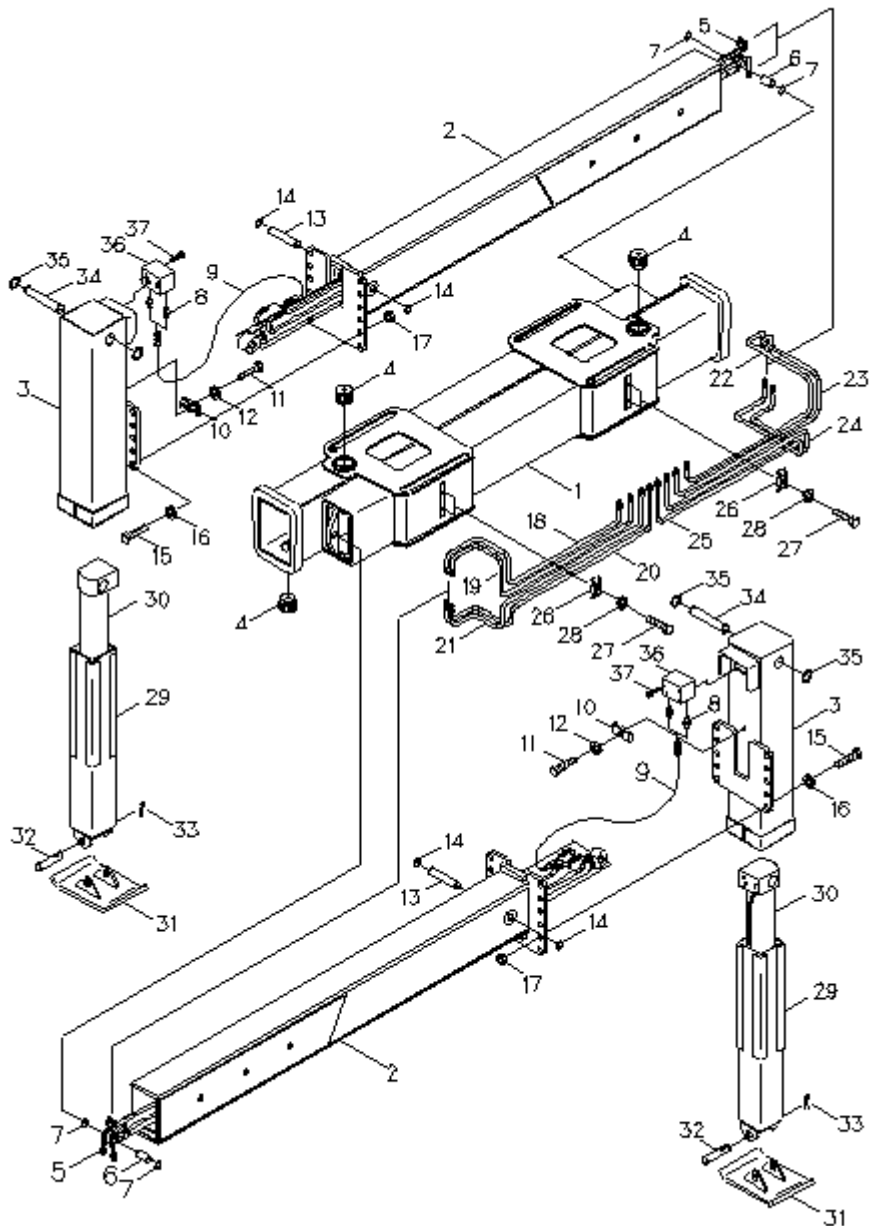

KANGLIM		후방 아우트리거 REAR OUTRIGGER		KS2056,7H REV. 0
번호 NO.	부품번호 PART NO.	품 명 DESCRIPTION	수 량 (QTY)	비고(REMARKS) 및 SERIAL NO.
-	A1059377R4	REAR OUTRIGGER 후방 아우트리거	1	
1	A1059270R1	BEAM ASS'Y 빔 조립체	1	
2	A1059320	BEAM 빔	2	
3	A1059338	TUBE, OUTER 튜브	1	
4	A0711015	PAD, ADJUSTABLE 패드	4	
5	H1078245	SIDE SHIFT CYLINDER 사이드 쉬프트 실린더	2	
6	M1058868	PIN 핀	2	
7	45102110	RING, RETAINING 멈춤링	4	
8	92110623	NIPPLE 니플	4	
9	71142525	HOSE, H.P(HUCF) 호스	4	
10	P0302108	CLAMP 클램프	2	
11	21109266	BOLT, HEX HEAD 육각 볼트	2	
12	36120813	WASHER, SPRING 스프링 와셔	2	

13	M1058829	PIN 핀	2	
14	45252116	RING, RETAINING 멈춤링	4	

KANGLIM	후방 아우트리거 REAR OUTRIGGER	KS2056,7H REV. 0
----------------	------------------------------------	---------------------

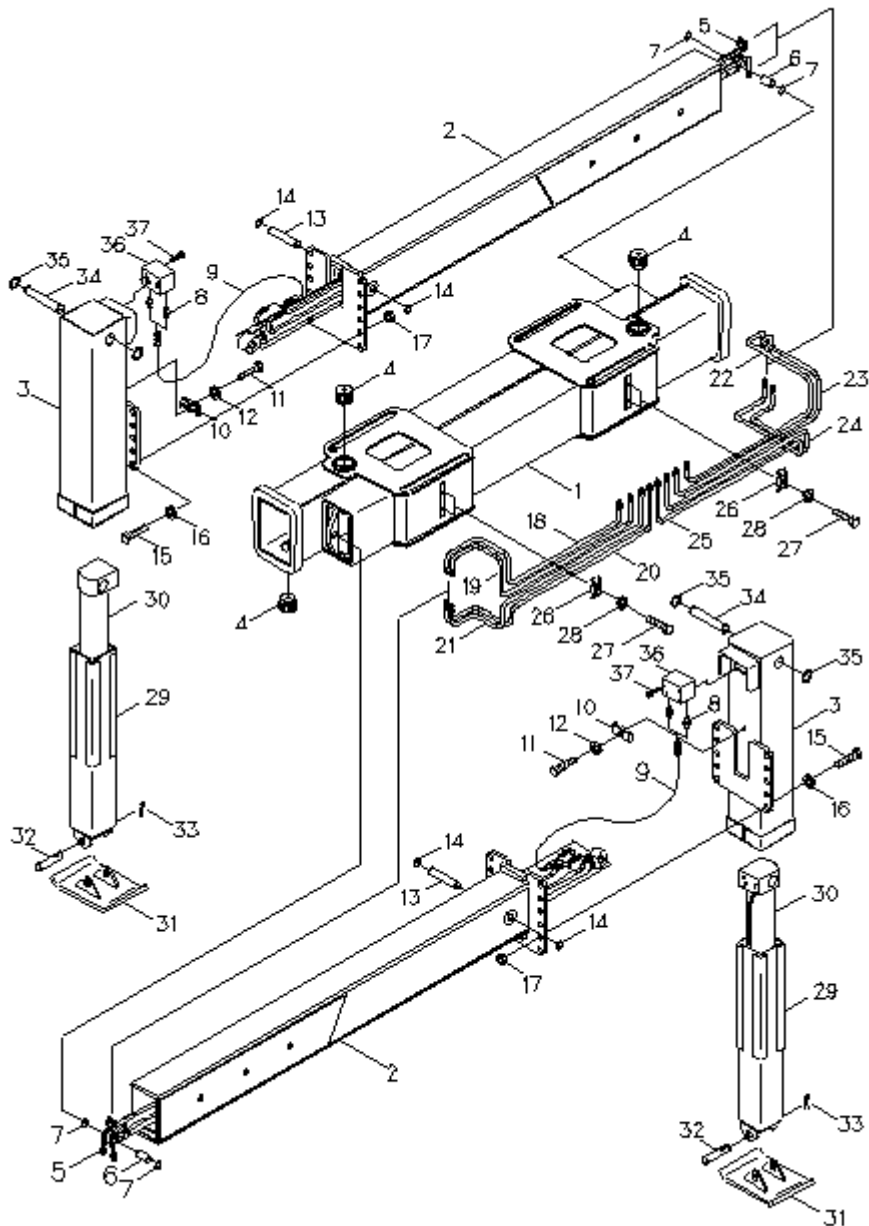

KANGLIM		후방 아우트리거 REAR OUTRIGGER		KS2056,7H REV. 0
번호 NO.	부품번호 PART NO.	품 명 DESCRIPTION	수 량 (QTY)	비고(REMARKS) 및 SERIAL NO.
15	21121578	BOLT, HEX HEAD 육각 볼트	18	
16	36121623	WASHER, SPRING 스프링 와셔	18	
17	31111671	NUT, HEX 육각 너트	18	
18	H1078252	PIPE ASS'Y 파이프 조립체	1	
19	H1078260	PIPE ASS'Y 파이프 조립체	1	
20	H1078277	PIPE ASS'Y 파이프 조립체	1	
21	H1078284	PIPE ASS'Y 파이프 조립체	1	
22	H1078291	PIPE ASS'Y 파이프 조립체	1	
23	H1078302	PIPE ASS'Y 파이프 조립체	1	
24	H1078310	PIPE ASS'Y 파이프 조립체	1	
25	H1078327	PIPE ASS'Y 파이프 조립체	1	
26	F1000239	CLAMP 클램프	4	
27	21109063	BOLT, HEX HEAD 육각 볼트	4	

28	36120813	WASHER, SPRING 스프링 와셔	4	
29	A1012783	INNER TUBE ASS'Y 인너 튜브 조립체	1	

KANGLIM	후방 아우트리거 REAR OUTRIGGER	KS2056,7H REV. 0
----------------	------------------------------------	---------------------

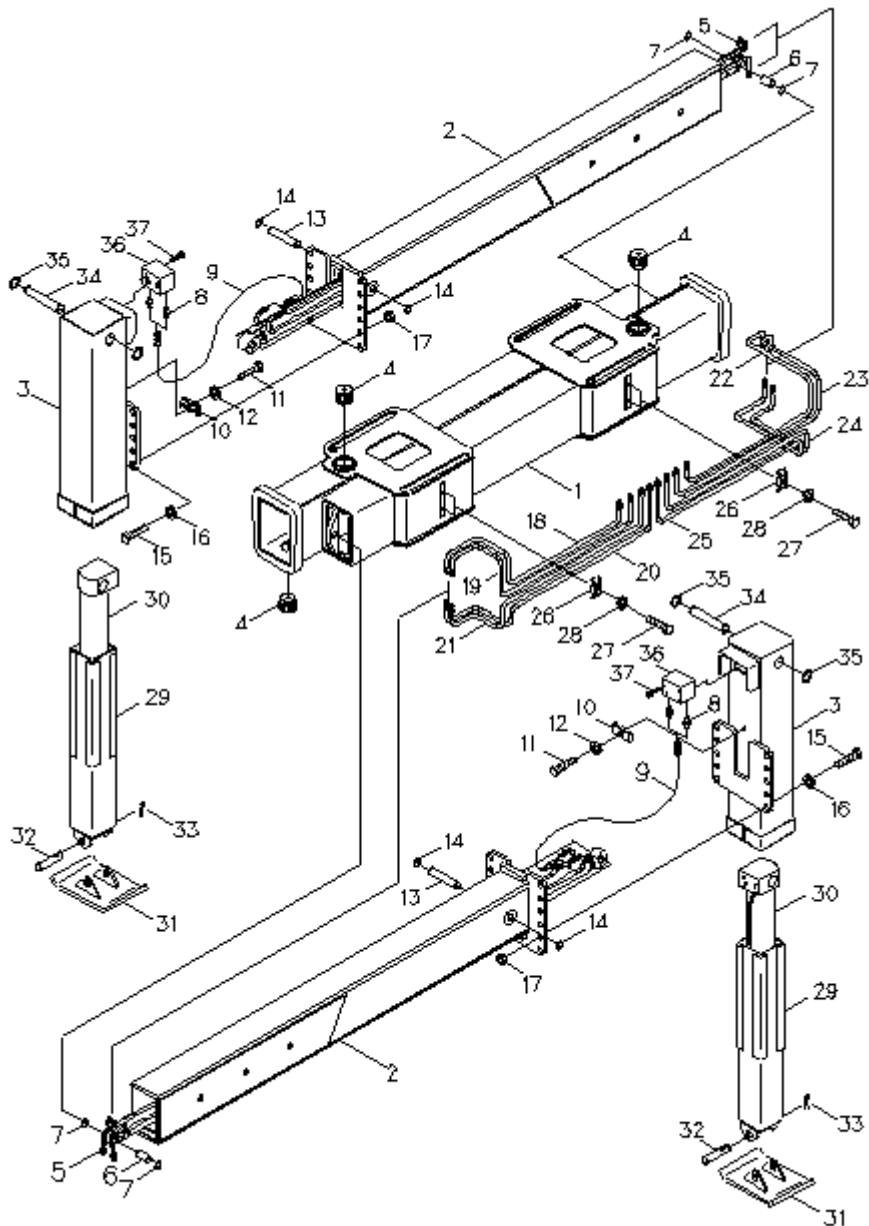

KANGLIM		후방 아우트리거 REAR OUTRIGGER		KS2056,7H REV. 0
번호 NO.	부품번호 PART NO.	품 명 DESCRIPTION	수 량 (QTY)	비고(REMARKS) 및 SERIAL NO.
30	H1039630R5	REAR OUTRIGGER CYLINDER ASS'Y 후방 아우트리거 실린더 조립체	2	
31	A1021729	SHOE ASS'Y 슈 조립체	1	
32	M1071812	PIN 핀	1	
33	13111417	RING, RETAINING 멈춤 링	1	D4.6
34	M1011085	PIN 핀	1	
35	45253410	RING, RETAINING 멈춤 링	2	
36	S1126430R1	PILOT CHECK VALVE 파이로트 체크 밸브	1	
37	26155883	BOLT, HEX SOCKET HEAD 소켓 헤드 육각 볼트	4	

--	--	--	--	--

KANGLIM	후방 사이드 쉬프트 실린더 REAR SIDE SHIFT CYLINDER	KS2056,7H REV. 0
----------------	--	---------------------

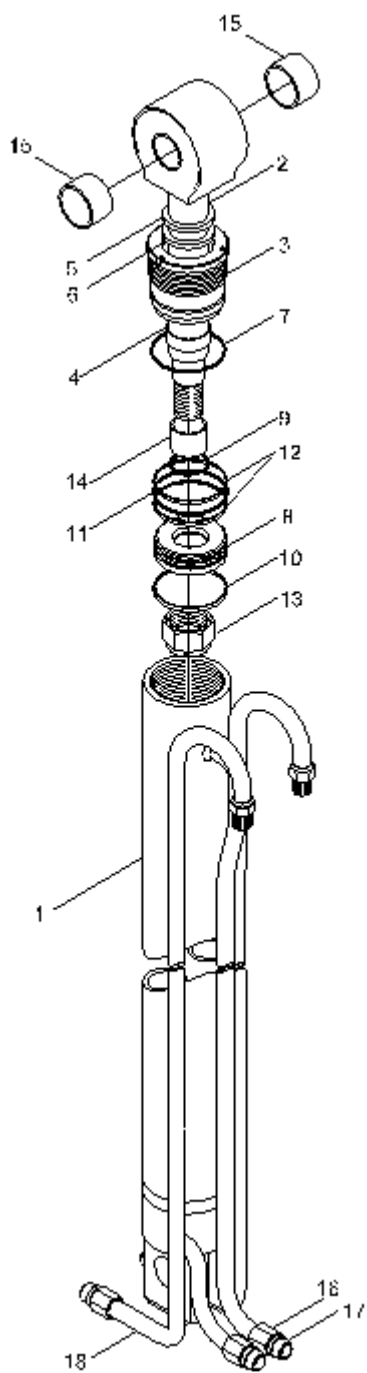

KANGLIM		후방 사이드 쉬프트 실린더 REAR SIDE SHIFT CYLINDER		KS2056,7H REV. 0
번호 NO.	부품번호 PART NO.	품 명 DESCRIPTION	수 량 (QTY)	비고(REMARKS) 및 SERIAL NO.
-	H1078245	REAR SIDE SHIFT CYLINDER 후방 사이드 쉬프트 실린더	2	
1	H1013379	TUBE ASS'Y 튜브 조립체	1	
2	H1013436	ROD ASS'Y 로드 조립체	1	
3	H1003207	COVER, ROD 로드 커버	1	
4	43208014	BUSH, DU 디유 부시	1	MB2525DU
5	61135614 ※	SEAL, DUST 더스트 실	1	LBH 25×33×45×6
6	65135519 ※	PACKING, U 유 패킹	1	ISI 25×33×5
7	60122724 ※	O-RING O-링	1	IBG35
8	H1003214	PISTON 피스톤	1	
9	60102223 ※	O-RING O-링	1	IBP20
10	S1002742 ※	RING, WEAR 웨어 링	1	Ø40×52.5×W9.5
11	60103923 ※	O-RING O-링	1	IBP34
12	60323613 ※	RING, BACK UP 백업 링	2	T2P34

13	S1002781	NUT, NYLON 나일론 너트	1	M18×P2.5×H22
14	H1025367	SPACE 스페이스	1	

KANGLIM	후방 사이드 쉬프트 실린더 REAR SIDE SHIFT CYLINDER	KS2056,7H REV. 0
----------------	--	---------------------

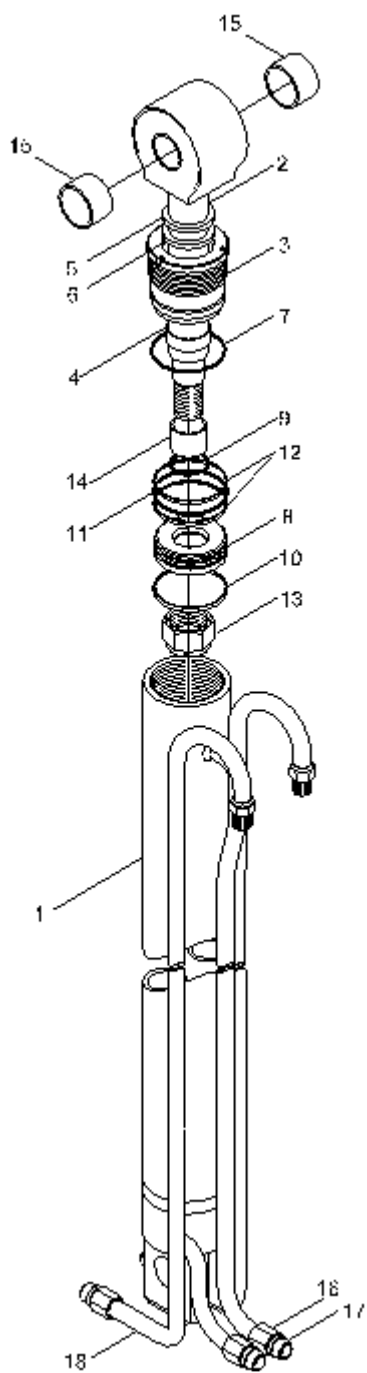

KANGLIM		후방 사이드 쉬프트 실린더 REAR SIDE SHIFT CYLINDER		KS2056,7H REV. 0
번호 NO.	부품번호 PART NO.	품 명 DESCRIPTION	수 량 (QTY)	비고(REMARKS) 및 SERIAL NO.
15	43206419	BUSH, DU 디유 부시	2	MB2020DU
16	90900729	NUT, PIPE 파이프 너트	4	NP10
17	90800718	SLEEVE 슬리브	4	SL10
18	H1078238	PIPE 파이프	2	Ø10
	S1051152	SEALING KIT 씰링키트	1	※ 표시품목

--	--	--	--	--

KANGLIM	후방 아우트리거 실린더 REAR OUTRIGGER CYLINDER	KS2056,7H REV. 0
----------------	---	---------------------

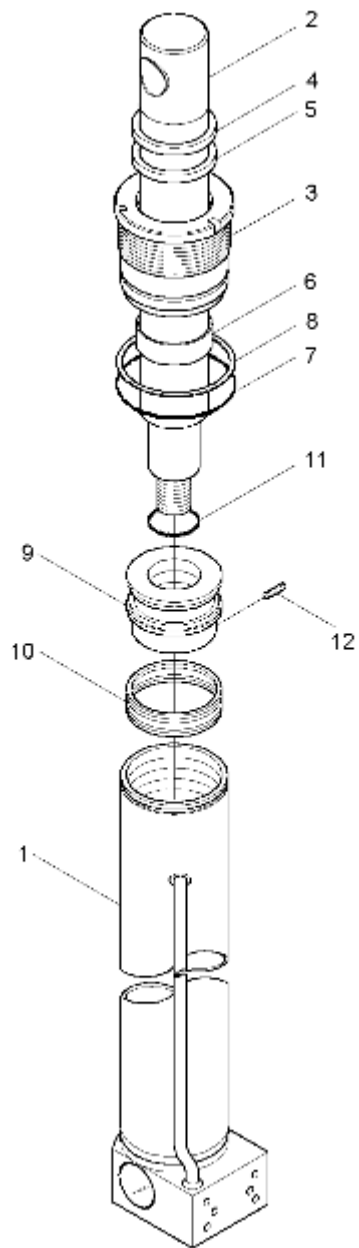

KANGLIM		후방 아우트리거 실린더 REAR OUTRIGGER CYLINDER		KS2056,7H REV. 0
번호 NO.	부품번호 PART NO.	품 명 DESCRIPTION	수 량 (QTY)	비고(REMARKS) 및 SERIAL NO.
-	H1039630R5	REAR OUTRIGGER CYLINDER 후방 아우트리거 실린더	2	
1	KL08RJ010	TUBE ASS'Y 튜브 조립체	1	
2	KL08RJ020	ROD 로드	1	
3	KL08FJ40	COVER, ROD 로드 커버	1	
4	※	SEAL, DUST 더스트 씬	1	KDD55 KDD-0550050A
5	※	SEAL, ROD 로드 씬	1	NI-300
6	※	RING, WEAR 웨어 링	1	Ø55×Ø60×15W
7	※	O-RING O-링	1	1BG65
8	※	RING, BACK UP 백업 링	1	T3G65
9	KL08-FJ030	PISTON 피스톤	1	
10	※	SEAL, PISTON 피스톤 씬	1	PCB 0A0700-NCRO
11	※	O-RING O-링	1	1BG40
12		SCREW, SET 세트 스크류	1	M6×P1.0×8L

	S1054721	SEALING KIT 씰링키트	1	※ 표시품목
--	----------	---------------------	---	--------

KANGLIM	엑셀 장치 ACCEL SYSTEM	KS2056,7H REV. 0
----------------	-------------------------------	---------------------

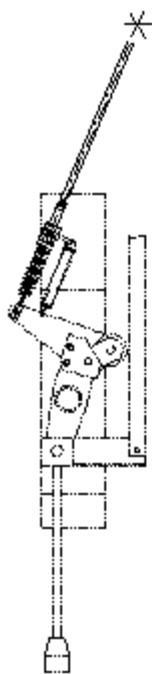

STANDARD TYPE

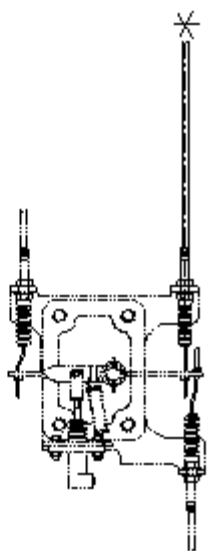

TOP SEAT TYPE

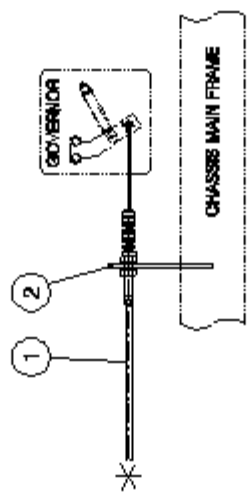

KANGLIM		엑셀 장치 ACCEL SYSTEM		KS2056,7H REV. 0
번호 NO.	부품번호 PART NO.	품 명 DESCRIPTION	수 량 (QTY)	비고(REMARKS) 및 SERIAL NO.
-	A1059516	ACCEL SYSTEM 엑셀 장치	1	
1	F1000680	CABLE, ACCEL 엑셀 케이블	1	2.7M
2	F1001679	BRACKET, ACCEL CABLE 엑셀 케이블 브라켓	1	4.5T

--	--	--	--	--

KANGLIM	스로틀 컨트롤 THROTTLE CONTROL	KS2056,7H REV. 0
----------------	-------------------------------------	---------------------

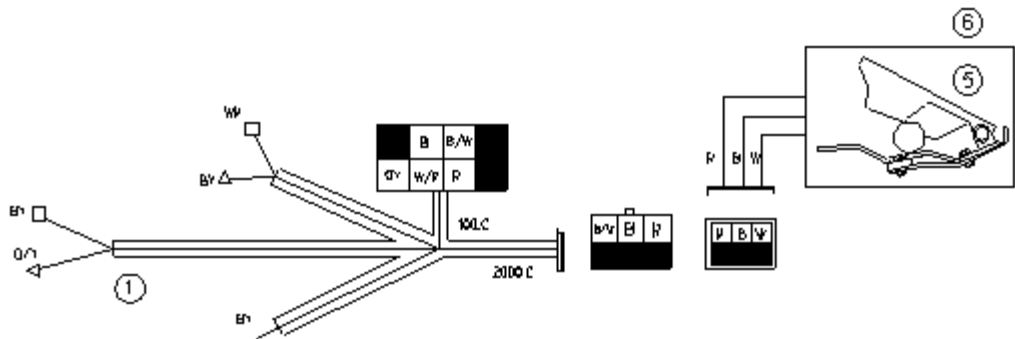
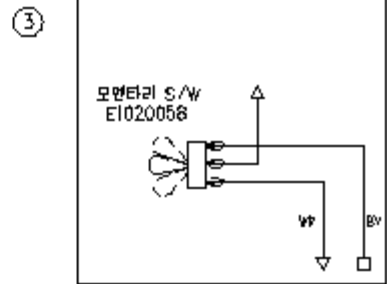
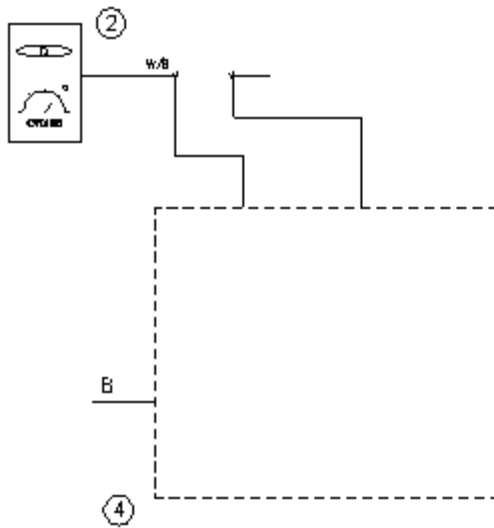

KANGLIM		스로틀 컨트롤 THROTTLE CONTROL		KS2056,7H REV. 0
번호 NO.	부품번호 PART NO.	품 명 DESCRIPTION	수 량 (QTY)	비고(REMARKS) 및 SERIAL NO.
1	E5006910R1	HARNESS 하네스	1	
2	E1053421	CRUISE SWITCH 크루즈 스위치	1	
3	E1020058	TOGGLE SWITCH 토글 스위치	1	
4	E5006892R1	TIME DELAY CONTROLLER 타임 딜레이 컨트롤러	1	
5	E1053268	페DAL 달	1	
6	A1086730	PEDAL BOX ASS'Y 페달 박스 조립체	1	

--	--	--	--	--

KANGLIM	유압 배관도(장착) HYDRAULIC LINE(MOUNTING)	KS2056,7H REV. 0
----------------	--	---------------------

KANGLIM		유압 배관도(장착) HYDRAULIC LINE(MOUNTING)		KS2056,7H REV. 0
번호 NO.	부품번호 PART NO.	품 명 DESCRIPTION	수 량 (QTY)	비고(REMARKS) 및 SERIAL NO.
1	71787935	HOSE, HP(HECF) 고압 호스	1	PF3/4×2450L
2	F1001451	HOSE 호스	1	Ø38×2M
3	S1088296	CLAMP, HOSE 호스 클램프	2	Ø55
4	R1001108	PIPE 파이프	8	Ø10×T2×4M
5	P1005939	UNION, HOSE PIPE 호스 파이프 유니온	8	Ø12×PF1/4
6	71136020	HOSE, HP(HUCF) 고압 호스	8	PF1/4×500
7	91620324	UNION, HOSE PIPE 호스 파이프 유니온	16	Ø10×PF1/4
8	90800725	SLEEVE 슬리브	16	SL10
9	90900729	NUT, PIPE 파이프 너트	16	NP10
10	F1000239	CLAMP, PIPE 파이프 클램프	16	
11	21109063	BOLT, HEX HEAD 육각 볼트	16	BA8×25L
12	36120813	WASHER, SPRING 스프링 와셔	16	WS8
13	71680029	HOSE, HP(HECF) 고압 호스	8	PF1/4×1,500

14	P0304116	CLAMP, HOSE 호스 클램프	4	
15	71784210	HOSE, LP(HECF) 저압 호스	1	PF3/4×1300

KANGLIM	유압 배관도(장착) HYDRAULIC LINE(MOUNTING)	KS2056,7H REV. 0
----------------	--	---------------------

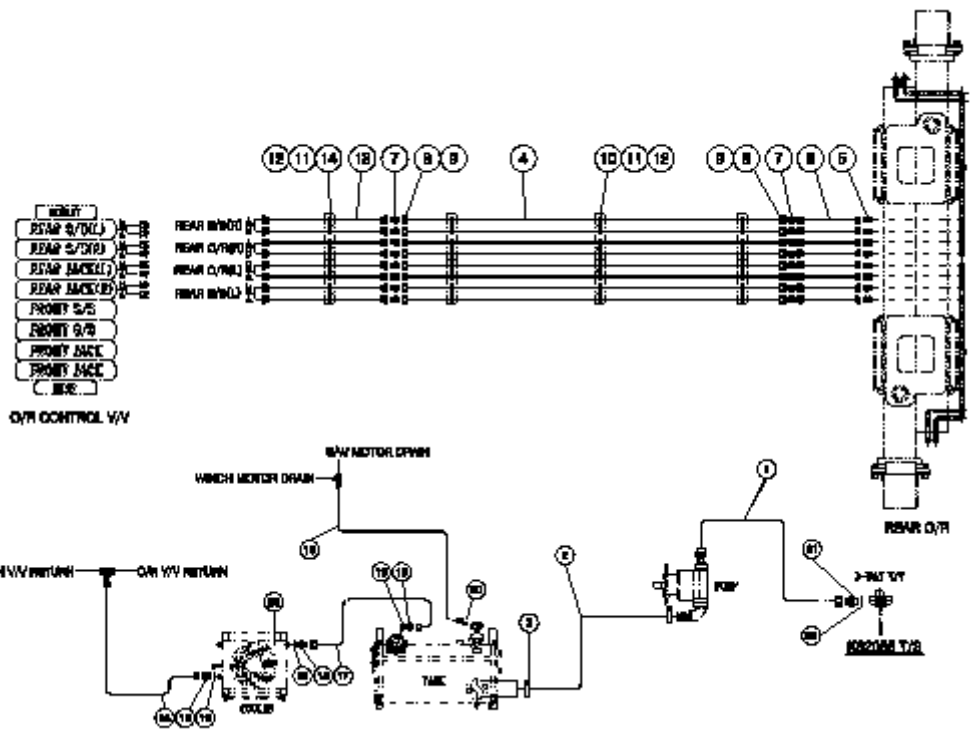

KANGLIM		유압 배관도(장착) HYDRAULIC LINE(MOUNTING)		KS2056,7H REV. 0
번호 NO.	부품번호 PART NO.	품 명 DESCRIPTION	수 량 (QTY)	비고(REMARKS) 및 SERIAL NO.
16	71203027	HOSE, HP(HUCF) 고압 호스	1	PF1/2×2500
17	71787426	HOSE, HP(HECF) 고압 호스	1	PF3/4×2200
18	92704622	NIPPLE 니플	3	PF1×PF3/4
19	68001614	WASHER, SEALING 실링 와셔	3	NF216-16
20	P1041530	ELBOW 엘보우	1	PT3/4×PF1/2
21	92700920	UNION, CONICAL 코니컬 유니온	1	UC3/4
22	68001219	WASHER, SEALING 실링 와셔	1	NF216-12
23	H1087486	COOLER 냉방장치	1	SQD16-24V

--	--	--	--	--

KANGLIM	장착 부분 조립품 MTG. PART ASSEMBLING ELEMENTS	KS2056,7H REV. 0
----------------	--	---------------------

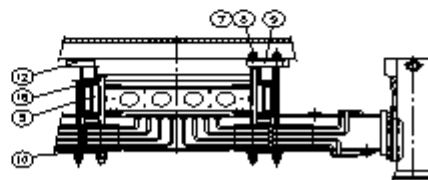
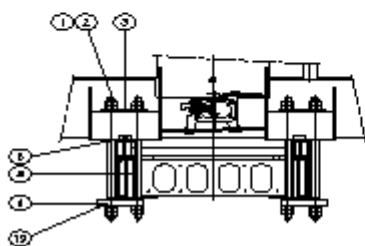
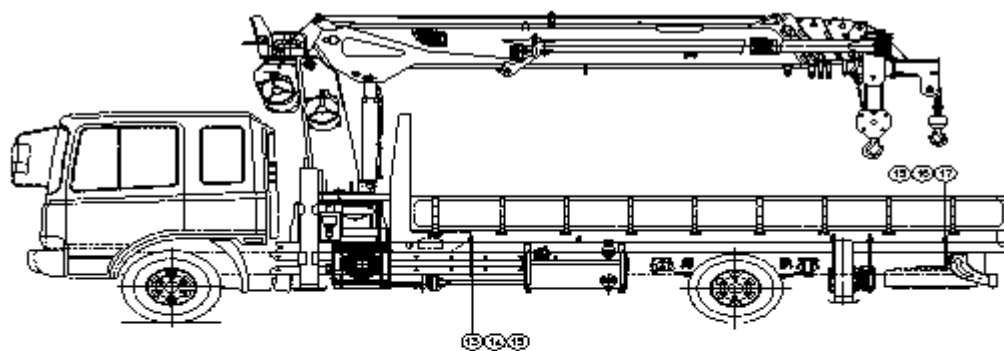

KANGLIM		장착 부분 조립품 MTG. PART ASSEMBLING ELEMENTS		KS2056,7H REV. 0
번호 NO.	부품번호 PART NO.	품 명 DESCRIPTION	수 량 (QTY)	비고(REMARKS) 및 SERIAL NO.
1	N043806	BOLT, STUD 스터드 볼트	8	M30×720
2	31113074	NUT, HEX 육각 너트	32	NA30
3	M1025925	PLATE, SETTING 세팅 플레이트	4	15T
4	F1001405	PLATE, SETTING 세팅 플레이트	4	35T
5	W1100176R1	STIFFENER 보강판	2	8T×1600
6	F1000545	STOPPER 스토퍼	8	25×25×52
7	F1000424	BOLT, STUD 스터드 볼트	8	M22×690
8	31112271	NUT 너트	32	NA22
9	M1011181	PLATE, SETTING 세팅 플레이트	4	30T
10	M1011174	PLATE, SETTING 세팅 플레이트	4	15T
11	W1082333R1	BRACKET 브라켓	2	6T
12	F1001483	CHANNEL 찬넬	30	75×40×5T
13	M1060495	BOLT, U 유 볼트	4	M20×460

14	M1058890	PLATE, SETTING 세팅 플레이트	4	20T
15	31112079	NUT 너트	24	NA20

KANGLIM	장착 부분 조립품 MTG. PART ASSEMBLING ELEMENTS	KS2056,7H REV. 0
----------------	--	---------------------

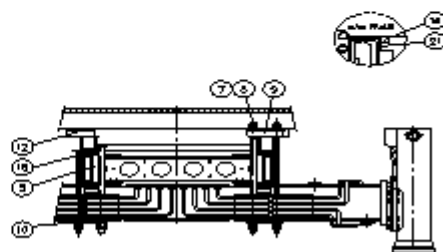
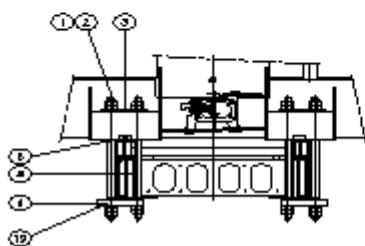
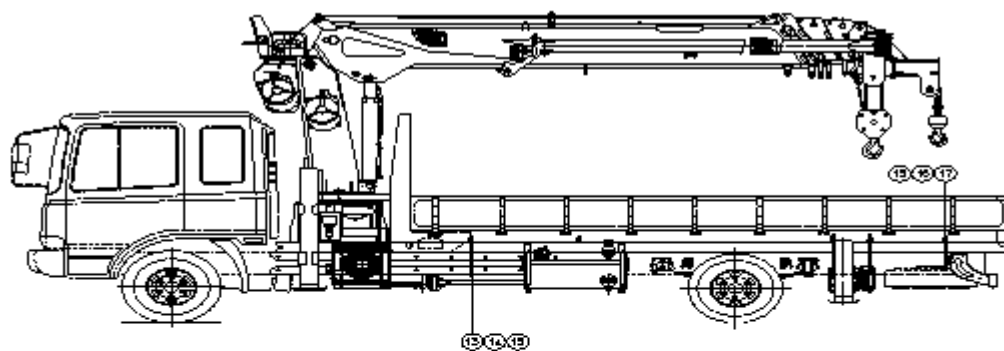

KANGLIM		장착 부분 조립품 MTG. PART ASSEMBLING ELEMENTS		KS2056,7H REV. 0
번호 NO.	부품번호 PART NO.	품 명 DESCRIPTION	수 량 (QTY)	비고(REMARKS) 및 SERIAL NO.
16	M1025829	BOLT, U 유 볼트	2	M20×350
17	M1025900R1	PLATE 플레이트	2	20T
18	F1006078	BELT 벨트	1	9T×8000
	F1006085	BELT 벨트	1	12T×8000
19	W1020157	PLATE 플레이트	4	50×50×10T

--	--	--	--	--

KANGLIM	하부 배선도 HARNESS, ELECTRIC	KS2056,7H REV. 0
----------------	---	---------------------

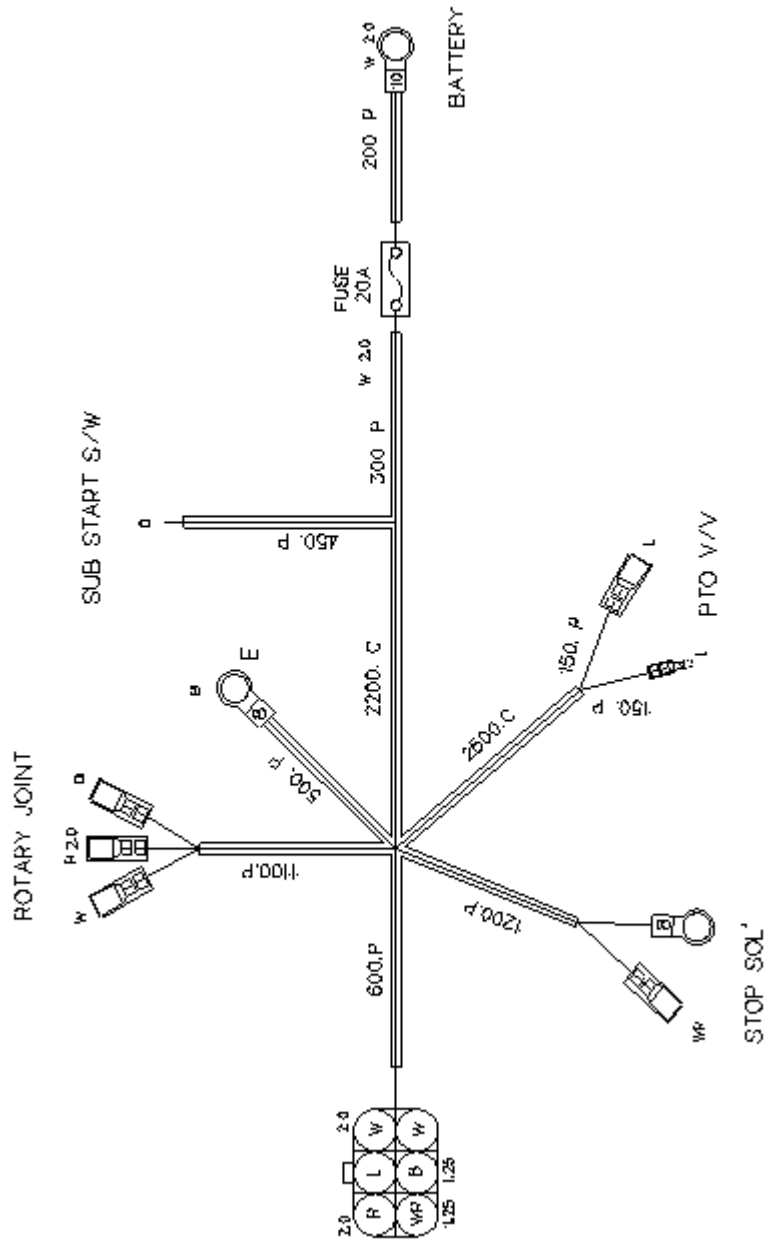

KANGLIM		하부 배선도 HARNESS, ELECTRIC		KS2056,7H REV. 0
번호 NO.	부품번호 PART NO.	품 명 DESCRIPTION	수 량 (QTY)	비고(REMARKS) 및 SERIAL NO.
-	E5006351	HARNESS, ELECTRIC 하부 배선도	1	
-	F1006078	SOLENOID ASS'Y 솔레노이드 조립체	1	

--	--	--	--	--

KANGLIM	릴레이 박스 BOX, RELAY	KS2056,7H REV. 0
----------------	------------------------------	---------------------

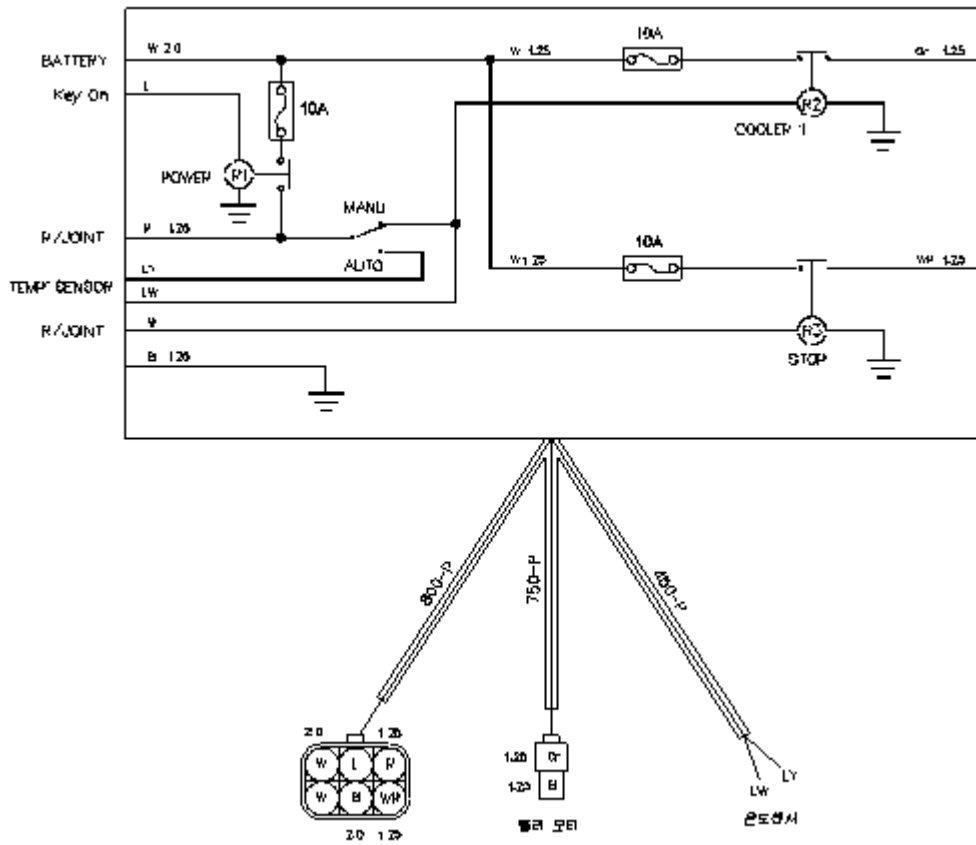

KANGLIM		릴레이 박스 BOX, RELAY		KS2056,7H REV. 0
번호 NO.	부품번호 PART NO.	품 명 DESCRIPTION	수 량 (QTY)	비고(REMARKS) 및 SERIAL NO.
-	E5006344	BOX, RELAY 릴레이 박스	1	

--	--	--	--	--

선택사양
OPTIONS

KANGLIM**선택사양
OPTIONS**KS2056,7H
REV. 0**OPTIONS
선택 사양****KS2056H, KS2057H****1. SUB WINCH ASS'Y(1TON, 1.25TON)
보조원치 조립체(1톤, 1.25톤)****KS2056H****- HYDRAULIC LINE(SUB WINCH)
유압 배관도(보조원치)****KS2056H****1. SUB WINCH ASS'Y
보조원치 조립체****KS2057H****- HYDRAULIC LINE(SUB WINCH)
유압 배관도(보조원치)****KS2057H****2. JIB BOOM ASS'Y(3M)
보조 붐 조립체(3M)****KS2056H, KS2057H**



KANGLIM	보조 윈치 조립체 SUBWINCH ASS'Y	KS2056H REV. 0
----------------	-------------------------------------	-------------------

KANGLIM		보조 윈치 조립체 SUBWINCH ASS'Y		KS2056H REV. 0
번호 NO.	부품번호 PART NO.	품 명 DESCRIPTION	수 량 (QTY)	비고(REMARKS) 및 SERIAL NO.
1	A1062772	WINCH ASS'Y 윈치 조립체	1	1TON
	A1083360	WINCH ASS'Y 윈치 조립체	1	1.25TON
1-1	A1038671	BRACKET, WINCH 윈치 브라켓	1	1TON
	A1083353	BRACKET, WINCH 윈치 브라켓	1	1.25TON
1-2	H1015152	REDUCER, WINCH 윈치 감속기	1	
1-3	M0100403	DRUM ASS'Y 드럼 조립체	1	1TON
	A1007310	DRUM ASS'Y 드럼 조립체	1	1.25TON
1-4	M1001080	GEAR, RING 링 기어	1	1TON
	M1002710	GEAR, RING 링 기어	1	1.25TON
1-5	41120747	BEARING 베어링	2	1TON
	41120843	BEARING 베어링	2	6208ZZ (1.25TON)
1-6	26111883	BOLT, HEX SOCKET HEAD 소켓 머리 육각 볼트	6	1TON
	26114865	BOLT, HEX SOCKET HEAD 소켓 머리 육각 볼트	8	BB12×20 (1.25TON)

1-7	P0213848	SHAFT, DRUM 드럼 샤프트	1	1TON
	M1072533	SHAFT, DRUM 드럼 샤프트	1	1.25TON

KANGLIM	보조 윈치 조립체 SUBWINCH ASS'Y	KS2056H REV. 0
----------------	-------------------------------------	-------------------

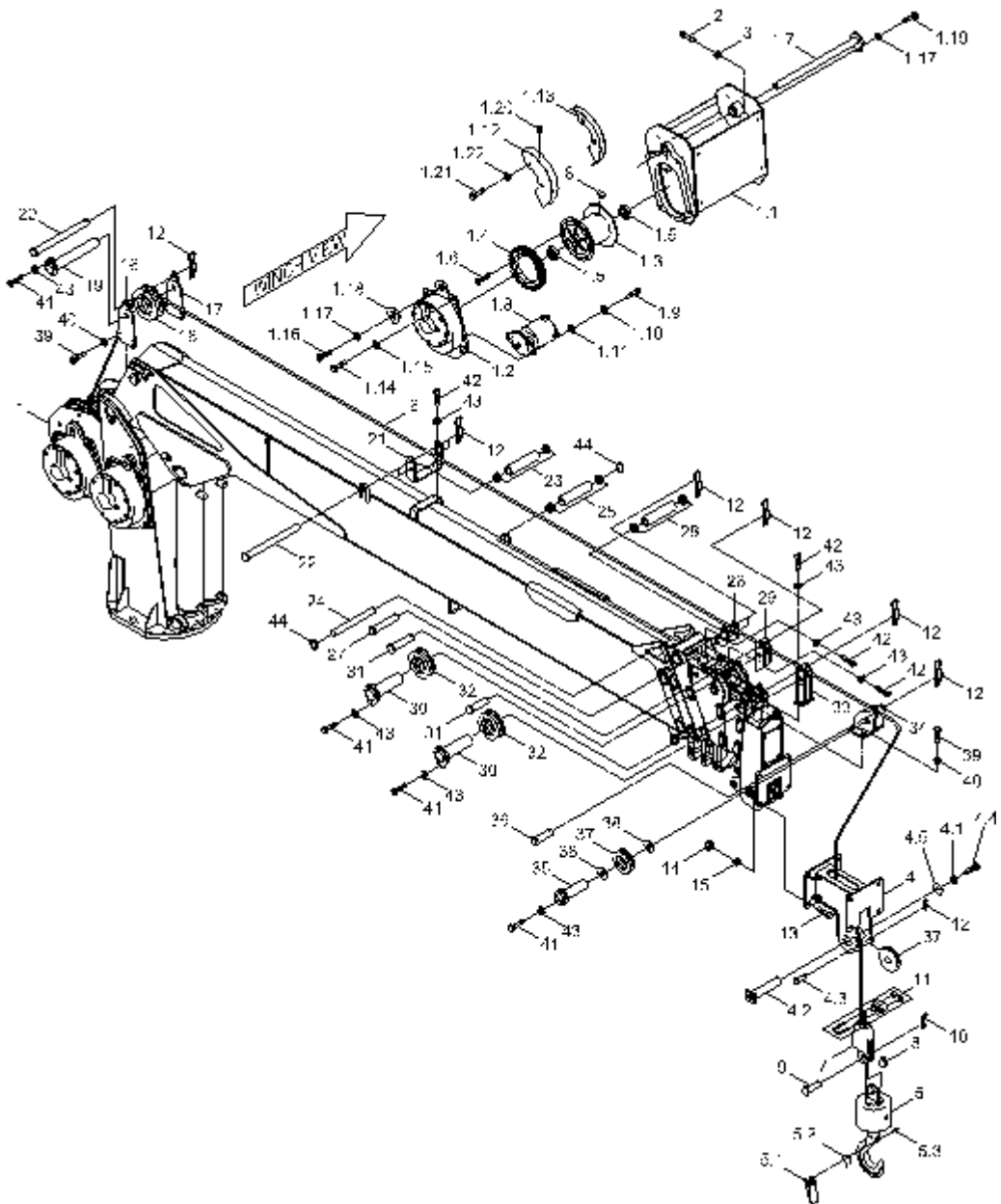

KANGLIM		보조 윈치 조립체 SUBWINCH ASS'Y		KS2056H REV. 0
번호 NO.	부품번호 PART NO.	품 명 DESCRIPTION	수 량 (QTY)	비고(REMARKS) 및 SERIAL NO.
1-8	H1014972	MOTOR, WINCH 윈치 모터	1	1TON
	H1014972	MOTOR, WINCH 윈치 모터	1	1.25TON
1-9	21118361	BOLT, HEX HEAD 육각 볼트	2	
1-10	36121413	WASHER, SPRING 스프링 와셔	2	
1-11	35111416	WASHER, PLAIN 평와셔	2	1TON
	35111416	WASHER, PLAIN 평와셔	2	1.25TON
1-12	A1037391	COVER (LH) 커버 (좌)	1	1TON
	A1083271	COVER (LH) 커버 (좌)	1	1.25TON
1-13	A1037402	COVER (RH) 커버 (우)	1	1TON
	A1083264	COVER (RH) 커버 (우)	1	1.25TON
1-14	21112262	BOLT, HEX HEAD 육각 볼트	4	1TON
	21118468	BOLT, HEX HEAD 육각 볼트	4	BA14×40 (1.25TON)
1-15	36121018	WASHER, SPRING 스프링 와셔	4	1TON

1-16	36121413	WASHER, SPRING 스프링 와셔	4	WS14 (1.25TON)
	21111865	BOLT, HEX HEAD 육각 볼트	1	1TON

KANGLIM	보조 윈치 조립체 SUBWINCH ASS'Y	KS2056H REV. 0
----------------	-------------------------------------	-------------------

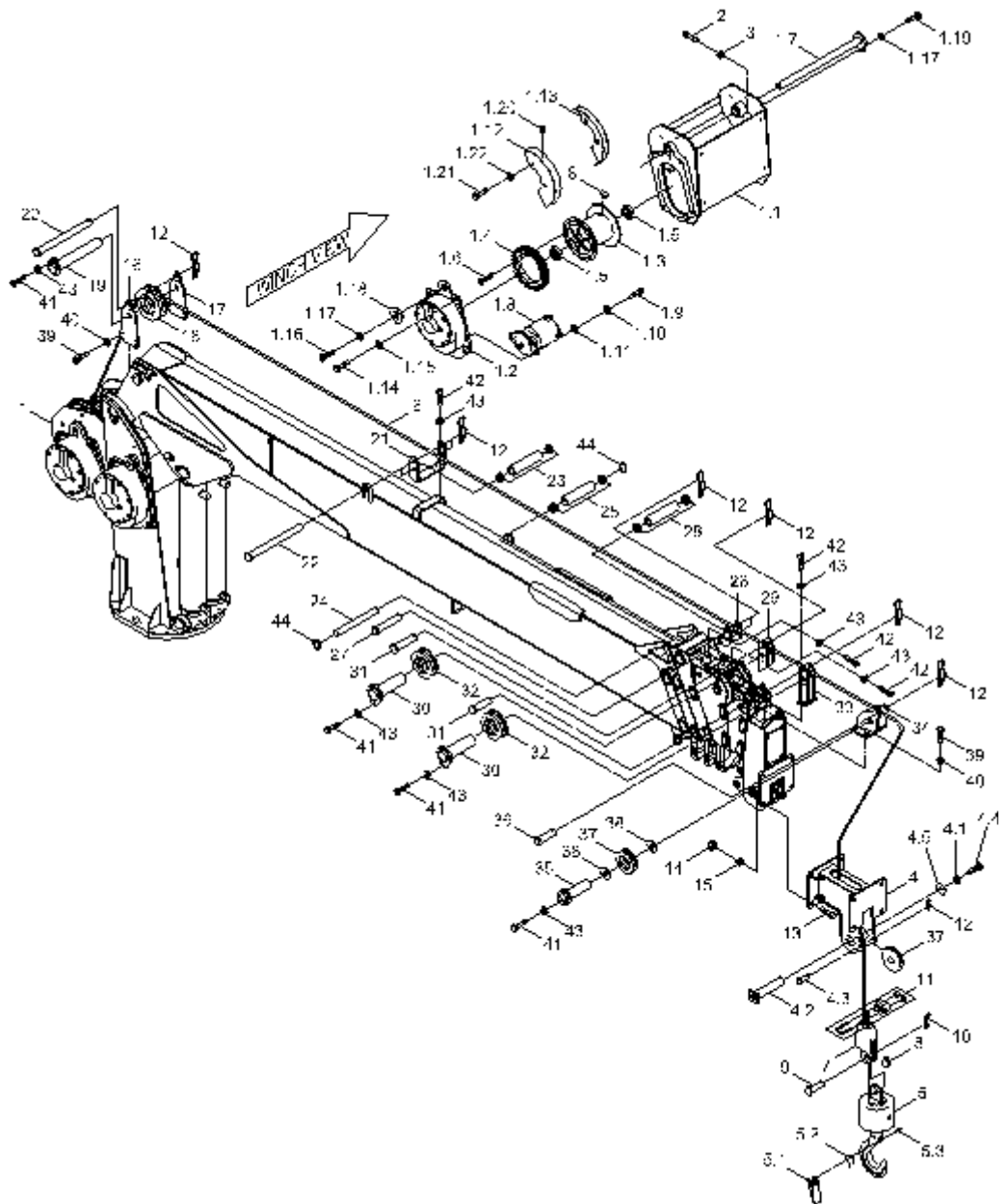

KANGLIM		보조 윈치 조립체 SUBWINCH ASS'Y		KS2056H REV. 0
번호 NO.	부품번호 PART NO.	품 명 DESCRIPTION	수 량 (QTY)	비고(REMARKS) 및 SERIAL NO.
	21112060	BOLT, HEX HEAD 육각 볼트	1	1.25TON
1-17	36121018	WASHER, SPRING 스프링 와셔	2	1TON
	36121018	WASHER, SPRING 스프링 와셔	2	WS10 (1.25TON)
1-18	M0516832	PLATE, WASHER 와셔 플레이트	1	1TON
	W1004288	PLATE, WASHER 와셔 플레이트	1	6T (1.25TON)
1-19	21111865	BOLT, HEX HEAD 육각 볼트	1	1TON
	21111865	BOLT, HEX HEAD 육각 볼트	1	BA10×20 (1.25TON)
1-20	46207017	NIPPLE, GREASE 그리스 니플	1	PT1/8-B
1-21	21108666	BOLT, HEX HEAD 육각 볼트	4	1TON
	21112060	BOLT, HEX HEAD 육각 볼트	4	1.25TON
1-22	36120813	WASHER, SPRING 스프링 와셔	4	1TON
	36121018	WASHER, SPRING 스프링 와셔	4	1.25TON
2	21115372	BOLT, HEX HEAD 육각 볼트	4	BA12×35L (1TON)

	21118379	BOLT, HEX HEAD 육각 볼트	4	BA14×35L (1.25TON)
3	36121210	BOLT, HEX HEAD 육각 볼트	4	WS12 (1TON)

KANGLIM	보조 윈치 조립체 SUBWINCH ASS'Y	KS2056H REV. 0
----------------	-------------------------------------	-------------------

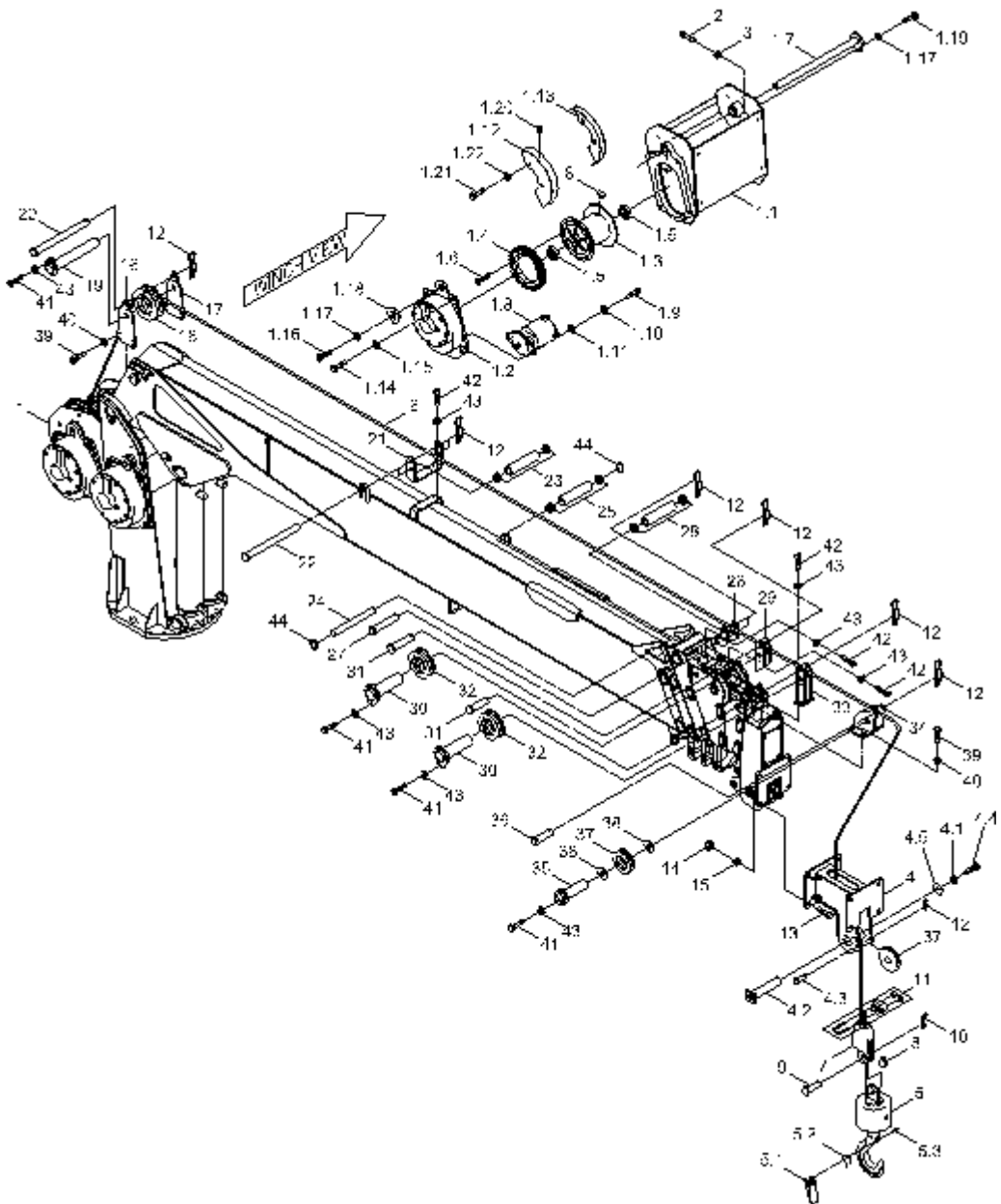

KANGLIM		보조 원치 조립체 SUBWINCH ASS'Y		KS2056H REV. 0
번호 NO.	부품번호 PART NO.	품 명 DESCRIPTION	수 량 (QTY)	비고(REMARKS) 및 SERIAL NO.
	36121413	WASHER, SPRING 스프링 와셔	4	WS14 (1.25TON)
4	A1063361R1	ADAPTER 어답터	1	
4-1	36121018	WASHER, SPRING 스프링 와셔	1	WS10
4-2	M1071680	SHAFT 샤프트	1	Ø35
4-3	M1071698	PIN 핀	1	Ø20
4-4	21112270	BOLT, HEX HEAD 육각 볼트	1	BA10×30L
4-5	M1060997	PLATE 플레이트	1	8T
5	A1038536	HOOK ASS'Y 후크 조립체	1	
5-1	M1009950	STOPPER 스토퍼	1	
5-2	M1009967	SPRING 스프링	1	
5-3	12109413	PIN, SPRING 스프링 핀	1	
6	W0610048R2	ROPE, WIRE 와이어 로프	1	Ø8×70M (1TON)
	S1046308R1	ROPE, WIRE 와이어 로프	1	Ø10×100M (1.25TON)

7	P0303509	SOCKET, WIRE 와이어 소켓	1	1TON
	M1002588	SOCKER, WIRE 와이어 소켓	1	1.25TON

KANGLIM	보조 윈치 조립체 SUBWINCH ASS'Y	KS2056H REV. 0
----------------	-------------------------------------	-------------------

KANGLIM		보조 윈치 조립체 SUBWINCH ASS'Y		KS2056H REV. 0
번호 NO.	부품번호 PART NO.	품 명 DESCRIPTION	수 량 (QTY)	비고(REMARKS) 및 SERIAL NO.
8	P0303808	COTTER 코터	2	1TON
	M1002741	COTTER 코터	2	1.25TON
9	P0214131	PIN ASS'Y 핀 조립체	1	1TON
	M1002759	PIN ASS'Y 핀 조립체	1	Ø30×40L (1.25TON)
10	13109416	PIN, SPLIT 분할 핀	1	PW4×50L
11	P0303402	CLIP, WIRE 와이어 클립	2	FR10
12	P0215280	PIN, SNAP 스냅 핀	9	
13	21177670	BOLT, HEX HEAD 육각 볼트	4	BA20
14	31112079	NUT, HEX 육각 너트	4	NA20
15	36122013	WASHER, SPRING 스프링 와셔	4	WS20
16	W1141625	PLATE 플레이트	1	8T
17	W1141632	PLATE 플레이트	1	8T
18	M1060506	PULLEY 폴리	1	

19	M1060399	SHAFT 샤프트	1	Ø30×272L
20	M1072647	PIN 핀	1	Ø20×281L

KANGLIM	보조 윈치 조립체 SUBWINCH ASS'Y	KS2056H REV. 0
----------------	-------------------------------------	-------------------

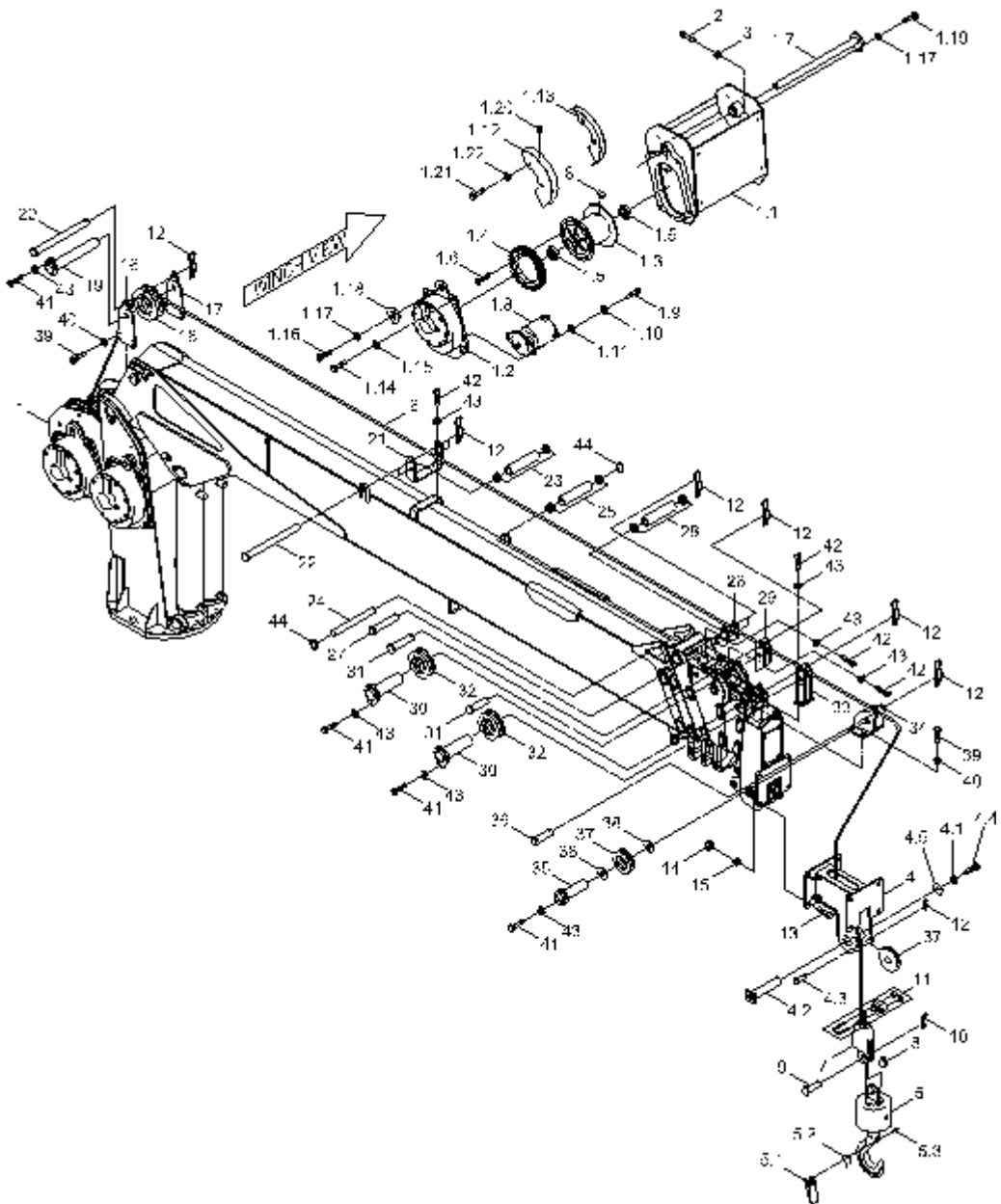

KANGLIM		보조 윈치 조립체 SUBWINCH ASS'Y		KS2056H REV. 0
번호 NO.	부품번호 PART NO.	품 명 DESCRIPTION	수 량 (QTY)	비고(REMARKS) 및 SERIAL NO.
21	W1141640	PLATE 플레이트	1	8T
22	M1072654	PIN 핀	2	Ø20×218L
23	M1059817	ROLLER 롤러	1	Ø34×185L
24	M1072469	PIN 핀	1	Ø20×242L
25	M1060260	ROLLER 롤러	1	Ø34×218L
26	A1083385	BRACKET ASS'Y 브라켓 조립체	1	
27	M1072686	PIN 핀	2	Ø20×90L
28	M1059824	ROLLER 롤러	1	Ø34×57L
29	A1083392	BRACKET ASS'Y 브라켓 조립체	1	
30	M1072693	SHAFT 샤프트	2	Ø25×52L
31	M1072704	PIN 핀	2	Ø20×64L
32	M1060125	PULLEY 풀리	2	Ø90×27L
33	A1083403	BRACKET ASS'Y 브라켓 조립체	1	

34	A1083410	BRACKET ASS'Y 브라켓 조립체	1	
35	M1060132	SHAFT 샤프트	1	Ø35×68L

KANGLIM	보조 윈치 조립체 SUBWINCH ASS'Y	KS2056H REV. 0
----------------	-------------------------------------	-------------------

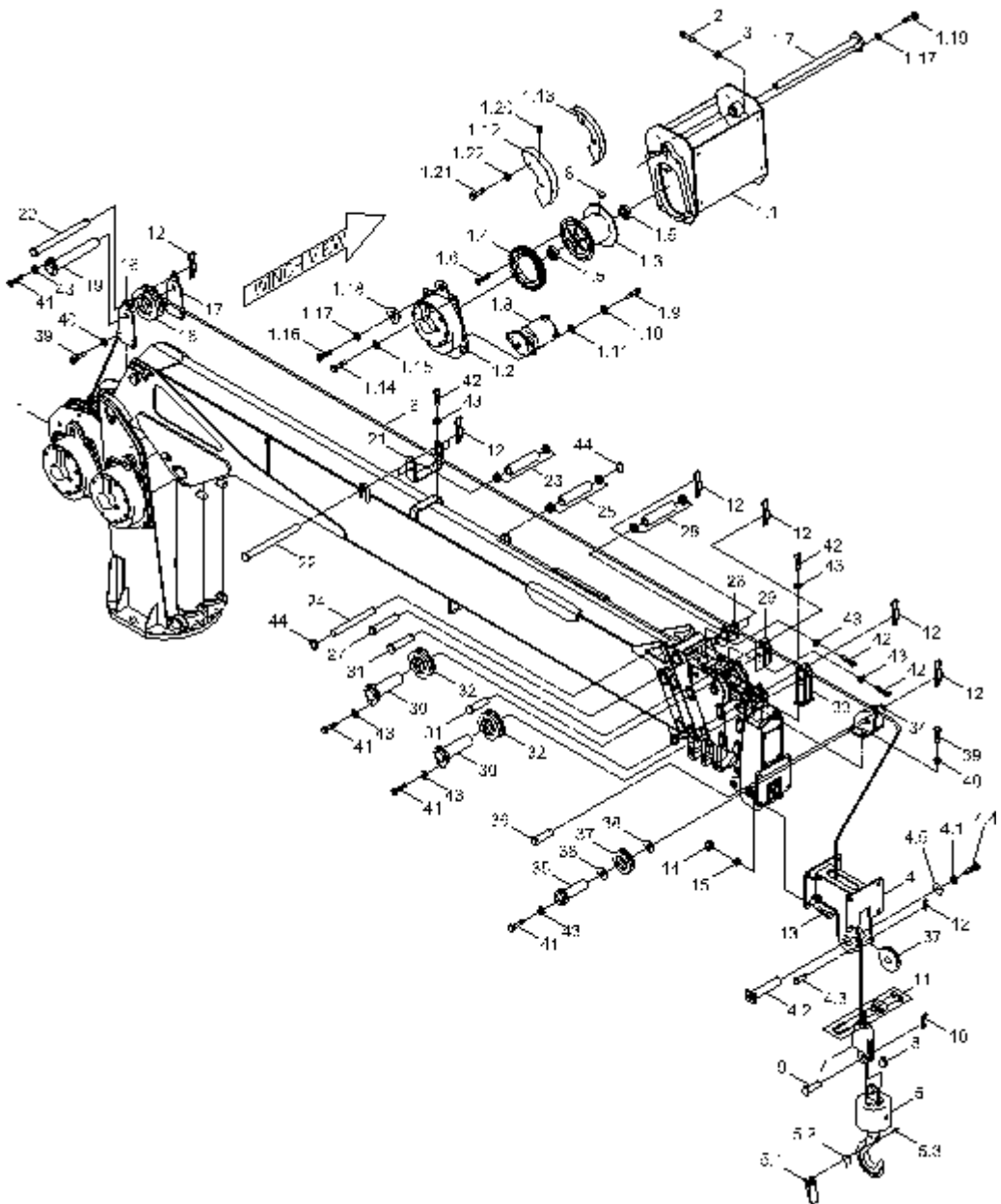

KANGLIM		보조 윈치 조립체 SUBWINCH ASS'Y		KS2056H REV. 0
번호 NO.	부품번호 PART NO.	품 명 DESCRIPTION	수 량 (Q'TY)	비고(REMARKS) 및 SERIAL NO.
36	M1072711	PIN 핀	1	Ø20×80L
37	M1032574	PULLEY 풀리	2	
38	W1054907	SPACER 스페이서	2	
39	26111673	BOLT, HEX SOCKET HEAD 소켓 머리 육각 볼트	12	BA10×16L
40	36121018	WASHER, SPRING 스프링 와셔	12	WS10
41	21108869	BOLT, HEX HEAD 육각 볼트	4	BA8
42	26108870	BOLT, HEX SOCKET HEAD 소켓 머리 육각 볼트	14	BB8×20L
43	36120813	WASHER, SPRING 스프링 와셔	18	WS8
44	45102110	RING, RETAINING 멈춤 링	2	WS20

--	--	--	--	--

KANGLIM	유압 배관(보조윈치) HYDRAULIC LINE(SUBWINCH)	KS2056H REV. 0
----------------	---	-------------------

KANGLIM		유압 배관(보조원치) HYDRAULIC LINE(SUBWINCH)		KS2056H REV. 0
번호 NO.	부품번호 PART NO.	품 명 DESCRIPTION	수 량 (QTY)	비고(REMARKS) 및 SERIAL NO.
1	71199622	고압 호스 HOSE, HP(HUCF)	2	PF1/2×1400
2	P1006845	NIPPLE 니플	2	PF1/2(0)×PF1/2
3	60101712	O-RING O-링	2	P14
4	92700727	UNION, CONICAL 코니컬 유니온	2	PF1/2×PF1/2
5	60102127	O-RING O-링	2	P18
6	P1002890	NIPPLE 니플	1	PF3/8×PT3/8
7	H1016390	PIPE, DRAIN 드레인 파이프	1	Ø17.3×2.35T
8	78110310	CLAMP, HOSE 호스 클램프	2	CH12
9	S1029675	HOSE, RUBBER 고무 호스	1	5/8-1TB
10	H1040604	PIPE 파이프	1	Ø16×2.0T
11	P1005070	TEE, PIPE 파이프 티	1	Ø16×Ø16×PF1/2(5)
12	68000811	WASHER, SEALING 실링 와셔	2	NF216-8
13	P1017553	NIPPLE 니플	1	PF3/8(0)×PF1/2

14	71736816	HOSE, LP(HECF) 저압 호스	1	PF1/2×700
15	H1024596	PIPE, DRAIN 드레인 파이프	1	Ø17.3×2.35T

KANGLIM	보조 윈치 조립체 SUBWINCH ASS'Y	KS2057H REV. 0
----------------	-------------------------------------	-------------------

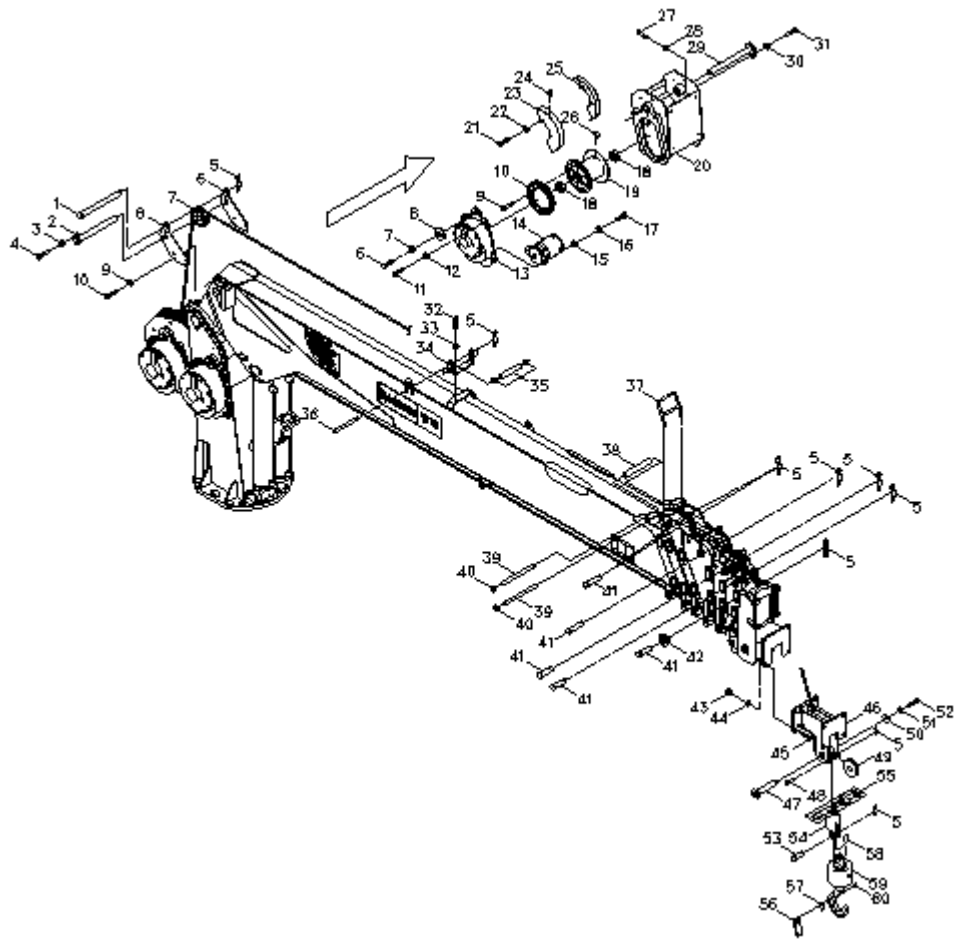

KANGLIM		보조 윈치 조립체 SUBWINCH ASS'Y		KS2057H REV. 0
번호 NO.	부품번호 PART NO.	품 명 DESCRIPTION	수 량 (QTY)	비고(REMARKS) 및 SERIAL NO.
1	M1080423	PIN 핀	1	Ø20310L
2	M1080416	SHAFT 샤프트	1	Ø30*300L
3	36120813	WASHER, SPRING 스프링 와셔	25	WS8
4	21108869	BOLT, HEX HEAD 육각 볼트	9	BA8
5	60575648-1	PIN, SNAP 스냅 핀	10	Ø3
6	W1161930	BRACKET 브라켓	2	8T
7	M1060506	PULLEY 풀리	1	
8	W1161930	BRACKET 브라켓	2	8T
9	36121018	WASHER, SPRING 스프링 와셔	12	WS10
10	26111673	BOLT, HEX SOCKET HEAD 소켓 머리 육각 볼트	12	BA10×16L
11	21118468	BOLT, HEX HEAD 육각 볼트	4	BA14×40
12	36121413	WASHER, SPRING 스프링 와셔	4	WS14
13	H1015152	REDUCER, WINCH 윈치 감속기	1	

14	H1014972	MOTOR, WINCH 원치 모터	1	
15	35111416	WASHER, PLAIN 평 와셔	2	

KANGLIM	보조 원치 조립체 SUBWINCH ASS'Y	KS2057H REV. 0
----------------	-------------------------------------	-------------------

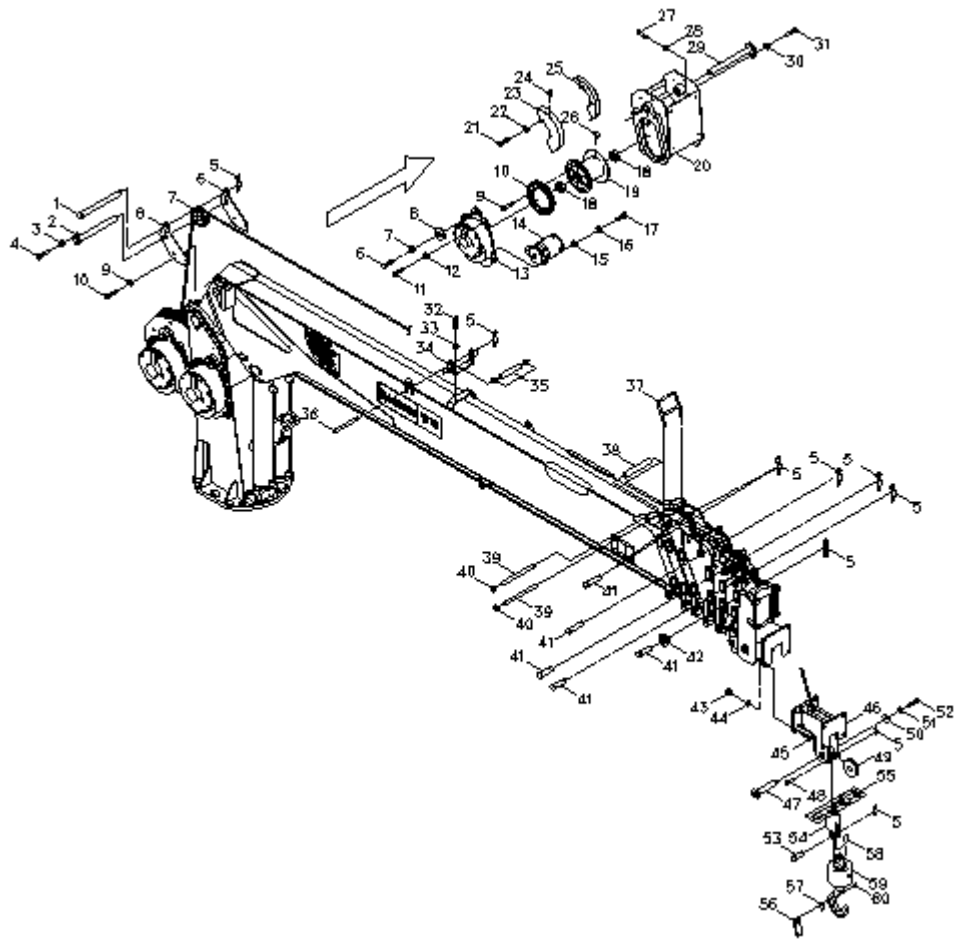

KANGLIM		보조 윈치 조립체 SUBWINCH ASS'Y		KS2057H REV. 0
번호 NO.	부품번호 PART NO.	품 명 DESCRIPTION	수 량 (Q'TY)	비고(REMARKS) 및 SERIAL NO.
16	36121413	WASHER, SPRING 스프링 와셔	2	
17	21118361	BOLT, HEX HEAD 육각 볼트	2	
18	41120843	BEARING 베어링	2	6208ZZ
19	A1007310	DRUM ASS'Y 드럼 조립체	1	
20	A1083353R1	BRACKET, WINCH 윈치 브라켓	1	
21	21112060	BOLT, HEX HEAD 육각 볼트	4	
22	36121018	WASHER, SPRING 스프링 와셔	4	
23	A1083271	COVER (LH) 커버 (좌)	1	
24	46207017	NIPPLE, GREASE 그리스 니플	1	PT1/8-B
25	A1083264	COVER (RH) 커버 (우)	1	
26	M1002741	COTTER 코터	2	
27	21118379	BOLT, HEX HEAD 육각 볼트	4	
28	36121413	WASHER, SPRING 스프링 와셔	4	

29	M1072533 J	SHAFT, DRUM 드럼 샤프트	1	
30	36121018	WASHER, SPRING 스프링 와셔	2	

KANGLIM	보조 윈치 조립체 SUBWINCH ASS'Y	KS2057H REV. 0
----------------	-------------------------------------	-------------------

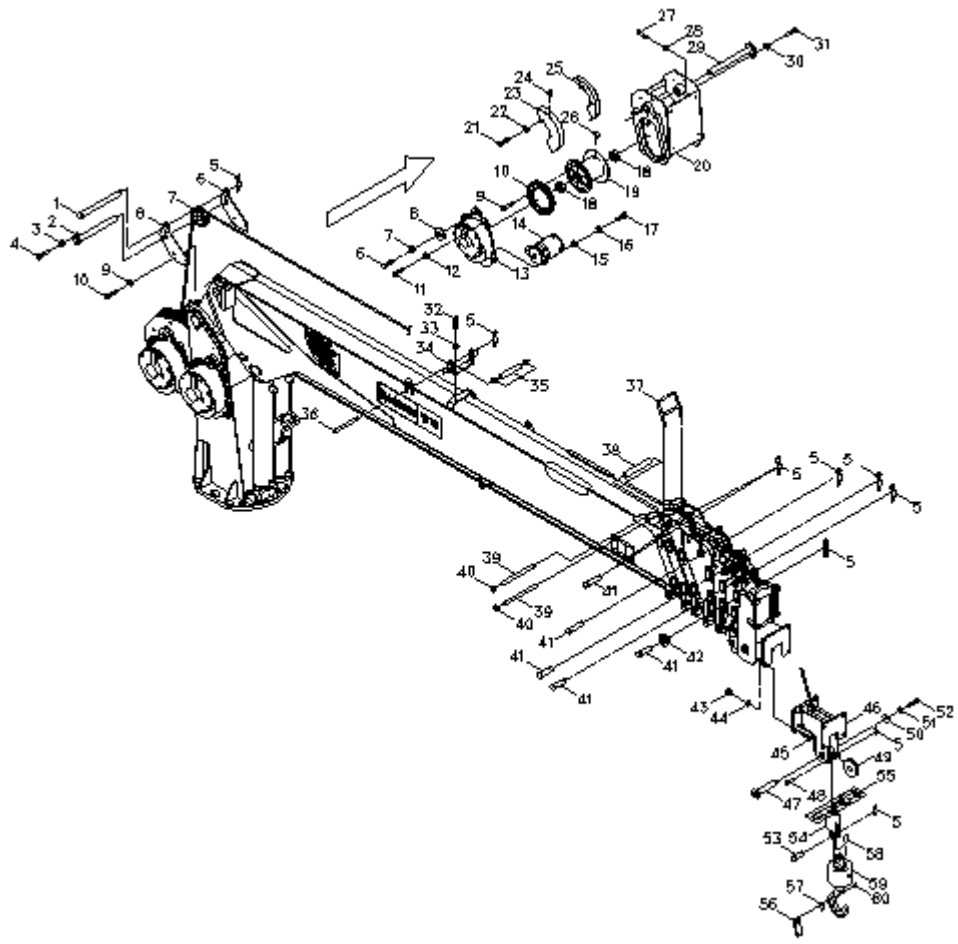

KANGLIM		보조 윈치 조립체 SUBWINCH ASS'Y	KS2057H REV. 0	
번호 NO.	부품번호 PART NO.	품 명 DESCRIPTION	수 량 (QTY)	비고(REMARKS) 및 SERIAL NO.
31	21111865	BOLT, HEX HEAD 육각 볼트	1	
32	26108870	BOLT, HEX SOCKET HEAD 소켓 머리 육각 볼트	14	BB8×20L
33	36120813	WASHER, SPRING 스프링 와셔	25	WS8
34	W1161923	BRACKET 브라켓	1	8T
35	M1080747	ROLLER 롤러	1	Ø34*185L
36	M1072654	PIN 핀	2	Ø20*218L
37	W1163290	BAR, GUIDE 가이드 바	1	Ø10
38	M1080761	ROLLER 롤러	1	Ø34*230L
39	M1080430	PIN 핀	2	Ø20*271L
40	45102110	RING, RETAINING 멈춤 링	6	
41	M1080957	PIN 핀	2	Ø20*55
42	M1080882	PULLEY 풀리	1	Ø100
43	31112079	NUT, HEX 육각 너트	4	NA20

44	36122013	WASHER, SPRING 스프링 와셔	4	WS20
45	21177670	BOLT, HEX HEAD 육각 볼트	4	BA20

KANGLIM	보조 윈치 조립체 SUBWINCH ASS'Y	KS2057H REV. 0
----------------	-------------------------------------	-------------------

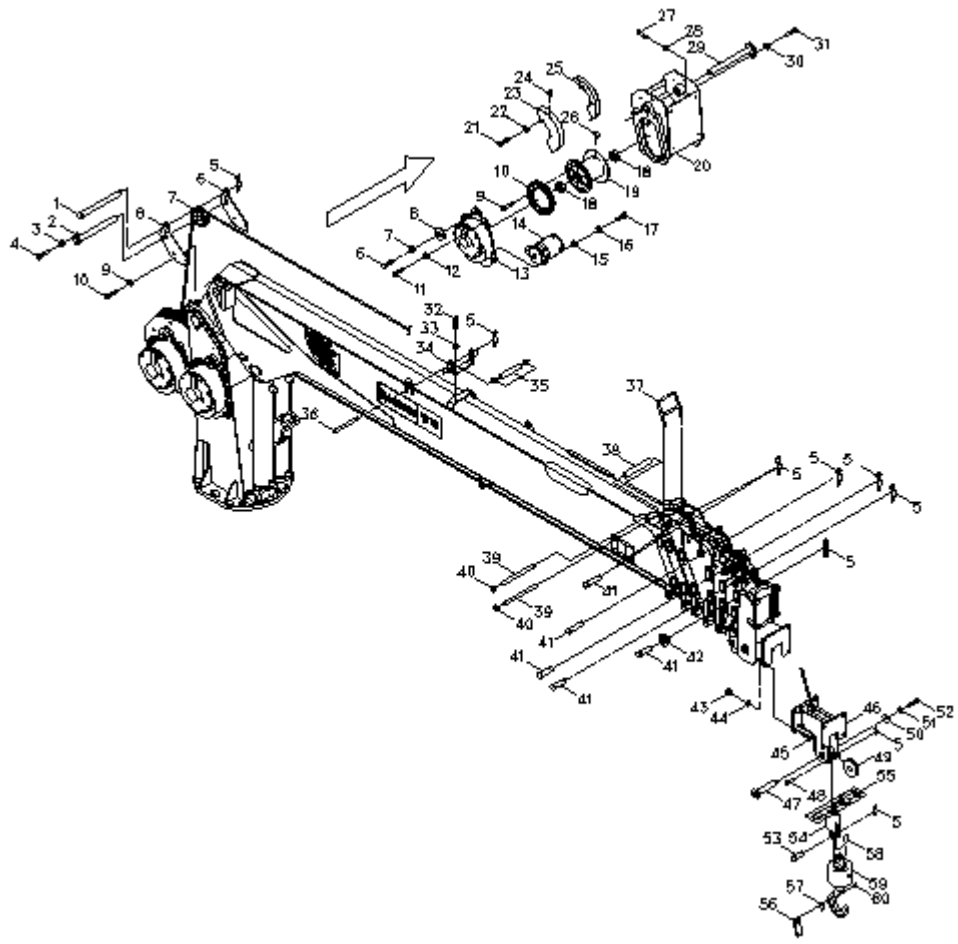

KANGLIM		보조 윈치 조립체 SUBWINCH ASS'Y		KS2057H REV. 0
번호 NO.	부품번호 PART NO.	품 명 DESCRIPTION	수 량 (QTY)	비고(REMARKS) 및 SERIAL NO.
46	A1063361R2	ADAPTER 어댑터	1	
47	M1071680	SHAFT 샤프트	1	Ø35
48	M1071698	PIN 핀	1	Ø20
49	M1058964	PULLEY 풀리	1	
50	M1060997	PLATE 플레이트	1	8T
51	36121018	WASHER, SPRING 스프링 와셔	1	WS10
52	21112270	BOLT, HEX HEAD 육각 볼트	1	BA10×30L
53	M1002759	PIN ASS'Y 핀 조립체	1	Ø30×40L
54	M1002588	SOCKER, WIRE 와이어 소켓	1	
55	P0303402	CLIP, WIRE 와이어 클립	2	FR10
56	M1009950	STOPPER 스토퍼	1	
57	M1009967	SPRING 스프링	1	
58	13109416	PIN, SPLIT 분할 핀	1	PW4×50L

59	A1037676	HOOK SUB ASS'Y 후크 조립체	1	
60	12109413	PIN, SPRING 스프링 와셔	1	

KANGLIM	보조 윈치 조립체 SUBWINCH ASS'Y	KS2057H REV. 0
----------------	-------------------------------------	-------------------

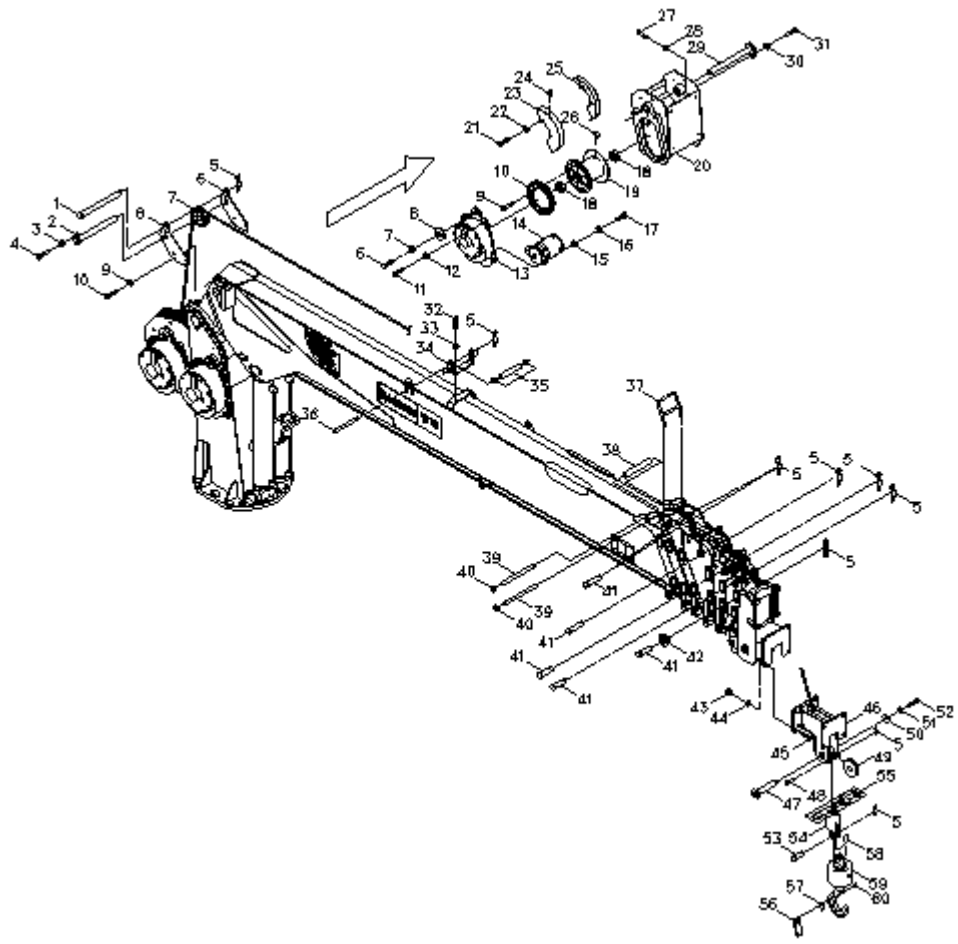

KANGLIM		보조 윈치 조립체 SUBWINCH ASS'Y		KS2057H REV. 0
번호 NO.	부품번호 PART NO.	품 명 DESCRIPTION	수 량 (Q'TY)	비고(REMARKS) 및 SERIAL NO.
61	M1080900	PULLEY 풀리	2	

--	--	--	--	--

KANGLIM	유압 배관(보조윈치) HYDRAULIC LINE(SUBWINCH)	KS2057H REV. 0
----------------	---	-------------------

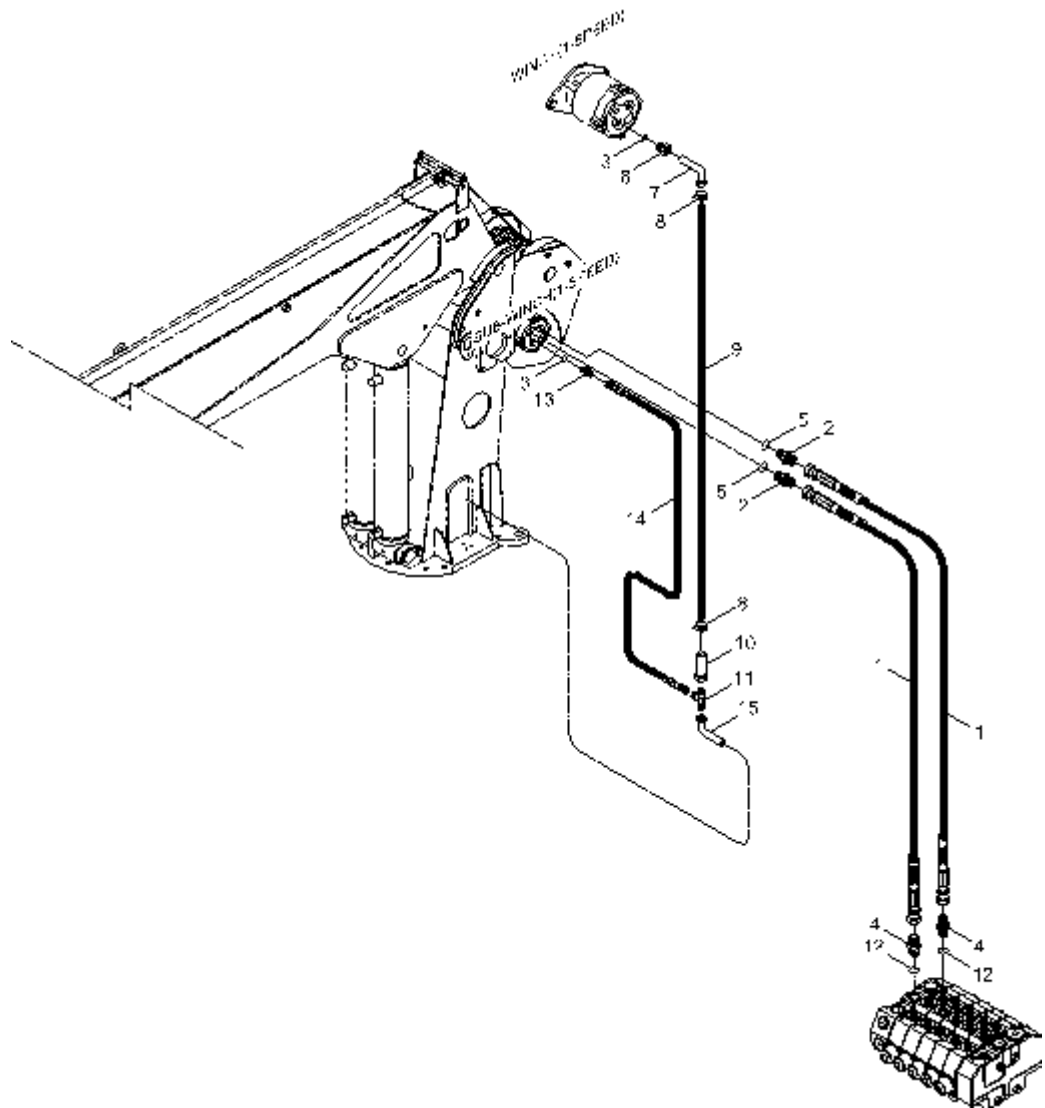

KANGLIM		유압 배관(보조원치) HYDRAULIC LINE(SUBWINCH)		KS2057H REV. 0
번호 NO.	부품번호 PART NO.	품 명 DESCRIPTION	수 량 (QTY)	비고(REMARKS) 및 SERIAL NO.
1	71199622	HOSE, HP(HUCF) 고압 호스	2	PF1/2×1400
2	P1006845	NIPPLE 니플	2	PF1/2(0)×PF1/2
3	60101712	O-RING O-링	2	P14
4	92700727	UNION, CONICAL 코니컬 유니온	2	PF1/2×PF1/2
5	60102127	O-RING O-링	2	P18
6	P1002890	NIPPLE 니플	1	PF3/8×PT3/8
7	H1016390	PIPE, DRAIN 드레인 파이프	1	Ø17.3×2.35T
8	78110310	CLAMP, HOSE 호스 클램프	2	CH12
9	S1029675	HOSE, RUBBER 고무 호스	1	5/8-1TB
10	H1040604	PIPE 파이프	1	Ø16×2.0T
11	P1005070	TEE, PIPE 파이프 티	1	Ø16×Ø16×PF1/2(5)
12	68000811	WASHER, SEALING 실링 와셔	2	NF216-8
13	P1017553	NIPPLE 니플	1	PF3/8(0)×PF1/2

14	71736816	HOSE, LP(HECF) 저압 호스	1	PF1/2×700
15	H1024596	PIPE, DRAIN 드레인 파이프	1	Ø17.3×2.35T

KANGLIM	보조 붐 조립체 JIB BOOM ASS'Y	KS2057H REV. 0
----------------	------------------------------------	-------------------

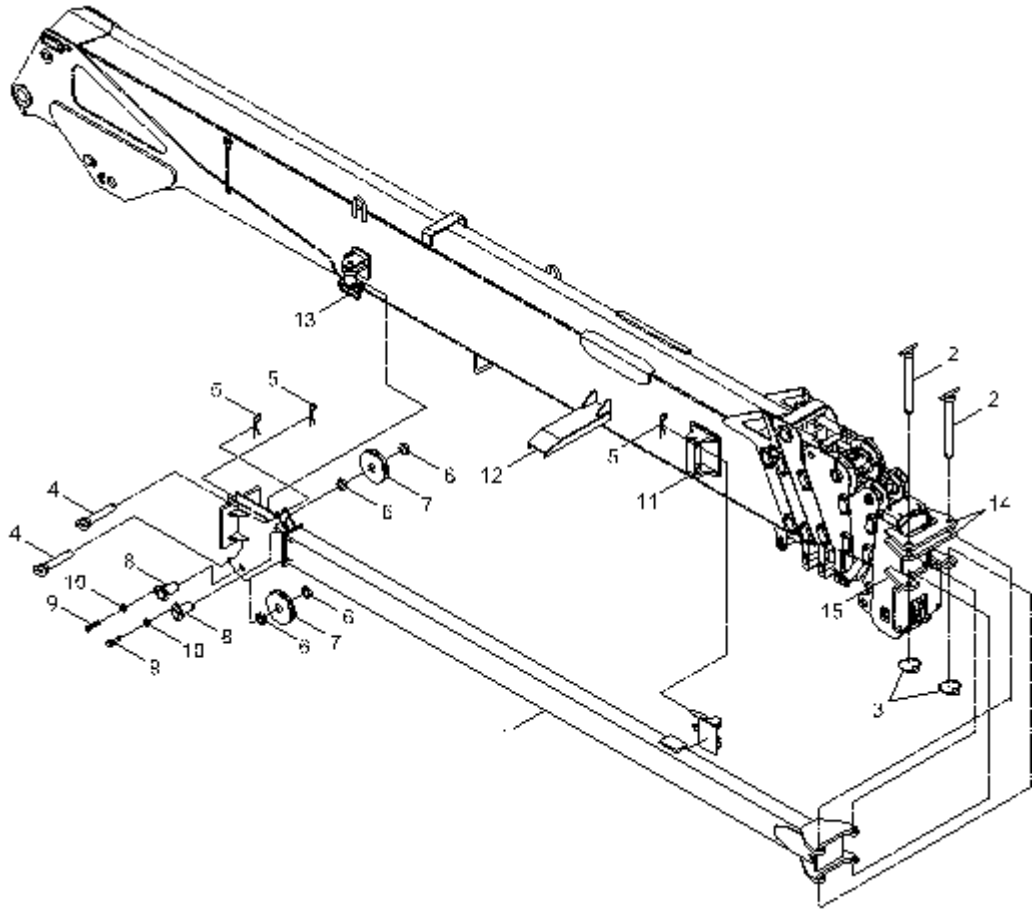

KANGLIM		보조 붐 조립체 JIB BOOM ASS'Y		KS2057H REV. 0
번호 NO.	부품번호 PART NO.	품 명 DESCRIPTION	수 량 (QTY)	비고(REMARKS) 및 SERIAL NO.
1	A1069706R1	BOOM, JIB 보조 붐	1	
2	M1064209R1	SHAFT 샤프트	2	
3	A1000980	PIN, LOCK 잠금 핀	2	
4	M1032916	SHAFT 샤프트	2	
5	P0215280	PIN, SNAP 스냅 핀	4	Ø4
6	W1114724	SPACER 스페이서	4	Ø42.7
7	M1064198	PULLEY 풀리	2	
8	M1032581	SHAFT 샤프트	2	
9	21108869	BOLT, HEX HEAD 육각 볼트	2	BA8×20
10	36120813	WASHER, SPRING 스프링 와셔	2	WS8
11	A1069485R4	ROTATOR ASS'Y 로테이터 조립체	1	
12	A1069510	GUIDE, JIB BOOM 보조 붐 가이드	1	
13	A1069688R2	HOLDER ASS'Y 홀더 조립체	1	

14	W1114731	BRACKET 브라켓	2	20T
15	W1114749	BRACKET 브라켓	2	20T

KANGLIM	예비 지급품 SPARE PARTS	KS2056,7H REV. 0
----------------	-------------------------------	---------------------

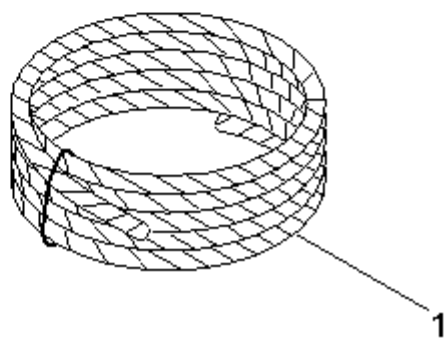
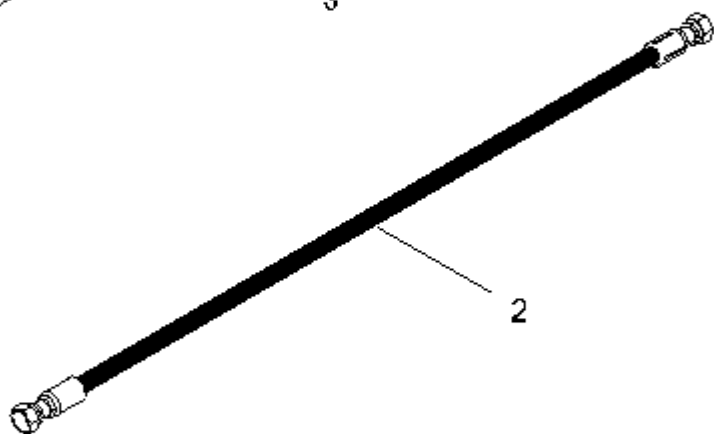
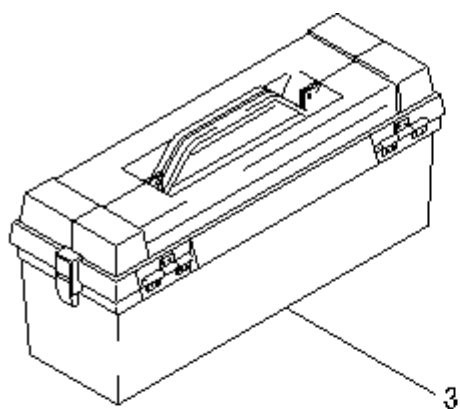

KANGLIM		예비 지급품 SPARE PARTS		KS2056,7H REV. 0
번호 NO.	부품번호 PART NO.	품 명 DESCRIPTION	수 량 (QTY)	비고(REMARKS) 및 SERIAL NO.
1	S1088809	ROPE, WIRE 와이어 로프	1	
2	71680029	HOSE 호스	2	
3	T1009703R3	O.V.M TOOL SET O.V.M 공구 세트	1	

--	--	--	--	--

KANGLIM	공구 TOOLS	KS2056,7H REV. 0
----------------	---------------------	---------------------

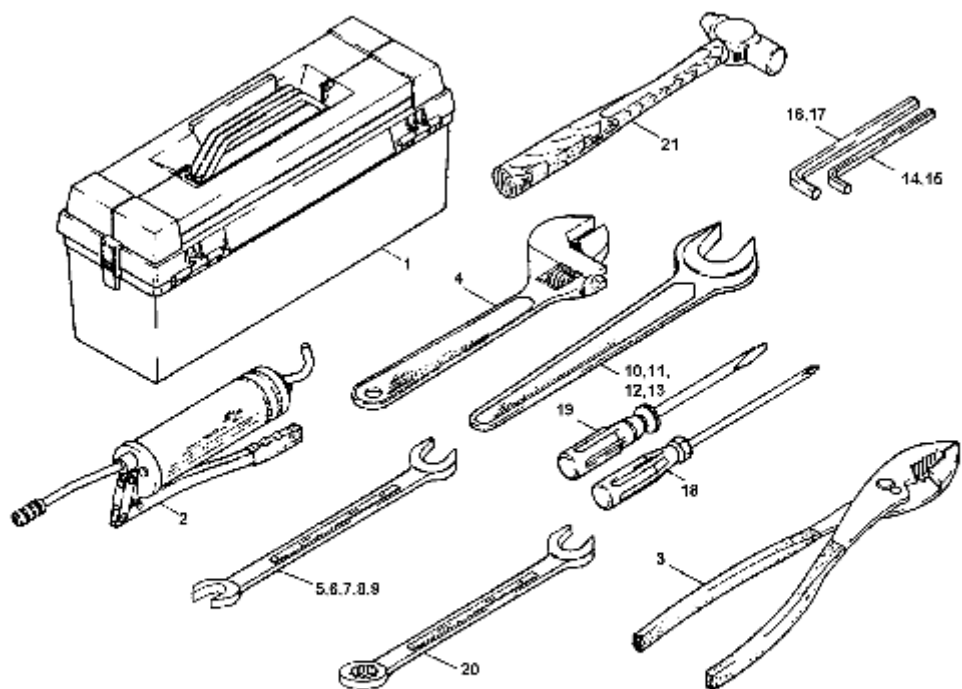

KANGLIM		공구 TOOLS		KS2056,7H REV. 0
번호 NO.	부품번호 PART NO.	품 명 DESCRIPTION	수 량 (QTY)	비고(REMARKS) 및 SERIAL NO.
1		BOX, TOOL 공구 박스	1	PVC-2호
2		PUMP, GREASE 그리스 펌프	1	KS-B-7209
3		PLIERS 플라이어	1	10inch
4		SPANNER, MONKEY 몽키 스패너	1	10inch
5		DOUBLE ENDED SPANNER 양구 스패너	1	10×12mm
6		DOUBLE ENDED SPANNER 양구 스패너	1	12×14mm
7		DOUBLE ENDED SPANNER 양구 스패너	1	17×19mm
8		DOUBLE ENDED SPANNER 양구 스패너	1	22×24mm
9		DOUBLE ENDED SPANNER 양구 스패너	1	24×27mm
10		SPANNER 단구 스패너	1	30mm
11		SPANNER 단구 스패너	1	32mm
12		SPANNER 단구 스패너	1	36mm
13		SPANNER 단구 스패너	1	46mm

14	WRENCH, HEXAGON 육각 렌치	1	5mm
15	WRENCH, HEXAGON 육각 렌치	1	6mm

KANGLIM	공구 TOOLS	KS2056,7H REV. 0
----------------	---------------------	---------------------

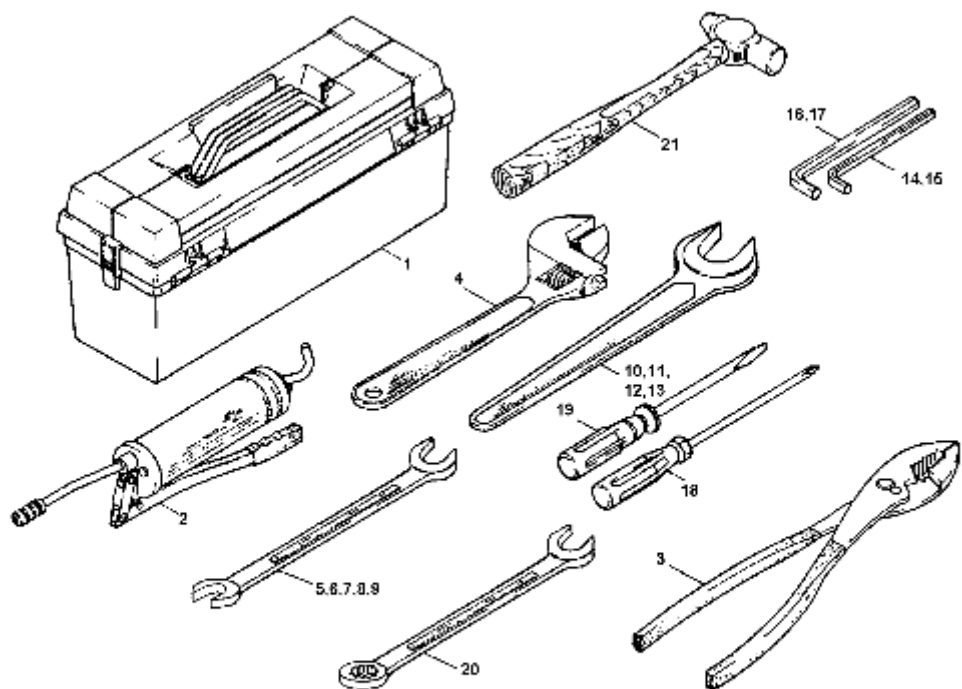

KANGLIM		공구 TOOLS		KS2056,7H REV. 0
번호 NO.	부품번호 PART NO.	품 명 DESCRIPTION	수 량 (Q'TY)	비고(REMARKS) 및 SERIAL NO.
16		WRENCH, HEXAGON 육각 렌치	1	10mm
17		WRENCH, HEXAGON 육각 렌치	1	12mm
18		DRIVER(+) 드라이버(+)	1	150mm
19		DRIVER(-) 드라이버(-)	1	150mm
20		SPANNER, COMBINATION 콤비네이션 스패너	1	13mm
21		HAMMER 볼망치	1	24온스

--	--	--	--	--	--